



viajesdegrupos  
**escolares**  
.com



# GRUPOS 2021 INMERSIÓN LINGÜÍSTICA

**INGLÉS • FRANCÉS**

Tarifas netas. Autocar desde origen no incluido  
USO EXCLUSIVO PARA AGENTES DE VIAJES

## Resumen de coberturas y límites máximos de indemnización

### ASISTENCIA

<b>1.</b> Gastos médicos o quirúrgicos por enfermedad o accidente	
• España, Andorra, Portugal, Gibraltar y Sur de Francia.....	<b>1.500 €</b>
• Europa .....	<b>1.700 €</b>
• Mundo.....	<b>3.200 €</b>
<b>2.</b> Gastos odontológicos urgentes.....	<b>150 €</b>
<b>3.</b> Repatriación o transporte sanitario de	
<b>4.</b> heridos o enfermos.....	<b>Ilimitado</b>
<b>5.</b> Repatriación o transporte de los demás asegurados.....	<b>Ilimitado</b>
<b>6.</b> Envío de un familiar en caso de hospitalización del asegurado superior a 3 días	
• Desplazamiento de un familiar .....	<b>Ilimitado</b>
• Gastos de estancia del familiar desplazado	
<b>7.</b> (50€/día) hasta un límite de.....	<b>500€</b>
<b>8.</b> Prolongación de estancia por prescripción médica (50€/día) hasta un límite de .....	<b>500 €</b>
<b>9.</b> Repatriación o traslado del asegurado fallecido .....	<b>Ilimitado</b>
<b>10.</b> Regreso anticipado por fallecimiento de un familiar .....	<b>Ilimitado</b>

<b>11.</b> Regreso anticipado por hospitalización de un familiar.....	<b>Ilimitado</b>
<b>12.</b> Regreso anticipado por siniestro grave en el hogar o local profesional.....	<b>Ilimitado</b>
<b>13.</b> Desplazamiento acompañante "in situ" (20€/día).....	<b>200 €</b>
<b>14.</b> Transmisión de mensajes urgentes .....	<b>Incluido</b>
<b>15.</b> Envío de medicamentos .....	<b>Incluido</b>
<b>16.</b> Pérdida de llaves de la vivienda habitual.....	<b>30 €</b>
<b>17.</b> Ayuda en viaje.....	<b>Incluido</b>
<b>18.</b> Adelanto de fondos.....	<b>600 €</b>

### EQUIPAJES

<b>19.</b> Robo y daños materiales al equipaje .....	<b>300 €</b>
<b>20.</b> Búsqueda, localización y envío de equipajes .....	<b>Incluido</b>
<b>21.</b> Gastos de gestión por pérdida de documentación.....	<b>30 €</b>

### RESPONSABILIDAD CIVIL

<b>22.</b> Responsabilidad Civil Privada .....	<b>10.000 €</b>
--	-----------------

## Riesgos excluidos

Los que no den lugar a indemnización según la Ley de Contrato de Seguro.

- b) Los ocasionados en personas aseguradas por contrato de seguro distinto a aquellos en que es obligatorio el recargo a favor del Consorcio de Compensación de Seguros.
- c) Los producidos por conflictos armados, aunque no haya precedido la declaración oficial de guerra.
- d) Los derivados de la energía nuclear, sin perjuicio de lo establecido en la Ley 12/2011, de 27 de mayo, sobre responsabilidad civil por daños nucleares o producidos por materiales radiactivos.
- e) Los producidos por fenómenos de la naturaleza distintos a los señalados en el apartado 1.a) anterior y, en particular, los producidos por elevación del nivel freático, movimiento de laderas, deslizamiento o asentamiento de terrenos, desprendimiento de rocas y fenómenos similares, salvo que éstos fueran ocasionados manifiestamente por la acción del agua de lluvia que, a su vez, hubiera provocado en la zona una situación de inundación extraordinaria y se produjeran con carácter simultáneo a dicha inundación.

f) Los causados por actuaciones tumultuarias producidas en el curso de reuniones y manifestaciones llevadas a cabo conforme a lo dispuesto en la Ley Orgánica 9/1983 de 15 de julio, reguladora del derecho de reunión, así como durante el transcurso de huelgas legales, salvo que las citadas actuaciones pudieran ser calificadas como acontecimientos extraordinarios de los señalados en el apartado 1.b) anterior.

g) Los causados por mala fe del asegurado.

h) Los correspondientes a siniestros producidos antes del pago de la primera prima o cuando, de conformidad con lo establecido en la Ley de Contrato del Seguro, la cobertura del Consorcio de Compensación de Seguros se halle suspendida o el seguro quede extinguido por falta de pago de las primas.

i) Los siniestros que por su magnitud y gravedad sean calificados por el Gobierno de la Nación como de "catástrofe o calamidad nacional".

## No olvides que...

- Este documento es un resumen comercial, meramente informativo, no revistiendo carácter contractual y no sustituyendo a las condiciones generales y particulares de la póliza. Usted puede solicitar la impresión completa a su Agencia de Viajes o solicitarla a [info@intermundial.es](mailto:info@intermundial.es) indicando la numeración de su póliza.
- Las coberturas de este producto están garantizadas por la Compañía Aseguradora ERV, cuya información completa consta en el Condicionado General.



El seguro que usted ha contratado se comercializa bajo la mediación y dirección de InterMundial XXI, S.L. Correduría de Seguros (R.M. de Madrid, HM 180.298, S 8ª, L0, F149, T11.482. C.I.F.- B-81577231. Autorizada R.D.G.S. y F.P nº J-1541. R.C. y caución según L26/06 MSRP). La actividad se realiza sin mantener vínculos contractuales y que supongan afección con entidades aseguradoras, ofreciendo asesoramiento independiente, profesional e imparcial. Para realizar su asesoramiento, es obligatorio llevar a cabo un análisis objetivo. Sus datos personales se incluirán en los ficheros de su propiedad CLIENTES o SINIESTROS, registrados ante la AEPD con la finalidad de asesorar a los clientes en la contratación de seguros, auxiliarles en la tramitación de siniestros ante las aseguradoras y sus colaboradores y remitirles información con fines comerciales. Puede ejercer sus derechos de acceso, oposición, rectificación y cancelación dirigiéndose a InterMundial como responsable de los ficheros: C/ Irún, 7 – 28008 – Madrid, [lopd@intermundial.es](mailto:lopd@intermundial.es) o Fax: 915427305.

© 2016 INTERMUNDIAL. TODOS LOS DERECHOS RESERVADOS.

Sus datos serán cedidos a la Compañía aseguradora con los únicos fines descritos en el contrato de seguro.

Para atender y resolver las quejas y reclamaciones, la Correduría dispone de un Servicio de Atención al Cliente externalizado en Inade, Instituto Atlántico del Seguro, S.L. con domicilio en la localidad de Vigo, provincia de Pontevedra, código postal 36202, calle La Paz, 2 Bajo. Dicho servicio tiene la obligación de resolver dichas quejas o reclamaciones en el plazo máximo de dos meses desde la fecha de la presentación. Si dicha resolución no fuera del agrado de Cliente, podrá dirigirse al servicio de reclamaciones de la DGSFP, siendo imprescindible para ello acreditar haber formulado la queja o reclamación, por escrito, ante el Servicio de Atención al Cliente de la Correduría



## ESPECIAL INMERSIÓN LINGÜÍSTICA

En los últimos meses hemos vivido una situación totalmente impredecible, inimaginable e imprevista que ha modificado nuestra forma de pensar y hasta nuestra conducta. Pensábamos que los viajes escolares realizados iban a ser los últimos, y que nunca más se podrían realizar. Pero nada más lejos de la realidad. Los alumnos han vuelto a las aulas y volverán a realizar sus viajes escolares habituales, adaptándolos a la nueva normalidad. Como consecuencia de esa adaptación y estudiando la oferta de producto escolar, cntravel ha creado este **INMERSIÓN LINGÜÍSTICA** que tienes entre tus manos.

Se trata de una recopilación de los mejores albergues y campamentos con opción de inmersión en inglés y francés y, además, otro tipo de alojamientos con actividades para chavales de primaria y secundaria en inglés o francés. Es una manera de demostrar que se puede aprender de forma lúdica, participativa y fuera de las aulas; adaptándose siempre al nivel de cada grupo para que el transcurso del viaje sea ameno para ellos, pero enriquecedor desde el punto de vista educativo.

### ¿Cuáles son las ventajas de un viaje de este tipo?

- El nivel de aprendizaje es mayor que en el de una clase convencional.
- Los chavales están en pleno contacto con la naturaleza
- El cambio de rutina ayuda a mejorar hábitos y costumbres de los usuarios.
- Permite huir de los protocolos y rutinas diarios
- Ayuda a desarrollar habilidades sociales y el refuerzo de amistades.
- Aprenden a tomar decisiones sin la ayuda de sus padres
- Aprenden a desconectar de las nuevas tecnologías, aprendiendo a apreciar la naturaleza
- Fomenta la actividad física y el estilo de vida saludable, pero siempre con un toque de diversión.
- Fomenta la creatividad, confianza y comprensión de la importancia del trabajo en equipo de los usuarios
- Aprenden a salir del juego guiado y estructurado para centrarse más en el juego libre, activo e intuitivo.
- Aprenden a convivir en un grupo de iguales.
- Refuerzan el inglés o francés aprendido en el colegio, puesto que aprenden jugando
- Conocen la cultura inglesa y francesa con el viaje de estudios.



## ÍNDICE

## Inmersión lingüística



Información y recomendaciones	4	<b>MADRID</b>	
Disponibilidad	5	Granja del Ayer	21
<b>ASTURIAS</b>		Urban Camp	22
Gijón Surf Hostel	6	<b>CASTILLA LA MANCHA</b>	
<b>CASTILLA Y LEÓN</b>		Ludipark El Cañaveral	25
Naturcampa	10	<b>COMUNIDAD VALENCIANA</b>	
Granja Escuela El Trasto	11	Oliva Surf - Playa Oliva	28
Albergue Medina del Campo	12	<b>MURCIA</b>	
Talleres del Pinar	13	Arbolar	34
<b>ARAGÓN</b>		Welcome Bees Águilas / Guardamar	39
Anayet, actividades para grupos	16	<b>ANDALUCÍA</b>	
		Residencia Fernando de los Ríos	45

### DEPÓSITO LEGAL: PO 308-2020

© Seijas y Otero S.L. Reservados todos los derechos. No se permite la reproducción total o parcial de esta obra, ni su incorporación a un sistema informático, ni su transmisión en cualquier forma o por cualquier medio (electrónico, mecánico, fotocopia, grabación u otros) sin autorización previa y por escrito de los titulares del copyright. La infracción de dichos derechos puede constituir un delito contra la propiedad intelectual.



## Información de interés y recomendaciones generales

El objetivo del viaje, además de lúdico, es formativo, puesto que contribuye a mejorar la formación cultural de los alumnos y profesores, con el conocimiento de otros destinos y culturas; Y personal, fomentando la convivencia y capacidades personales. Para alcanzar esta meta, es necesario seguir unas recomendaciones básicas:



**COMPORTAMIENTO.** El grupo debe ser puntual para cumplir con el itinerario marcado y poder disfrutar de todas las actividades programadas. Además, ningún establecimiento garantiza el uso del mismo en exclusividad (salvo indicación expresa), por lo que habrá que ser respetuosos con los demás huéspedes.



**DESPERFECTOS.** Es necesario ser responsables y evitar cualquier acción que derive en desperfectos en autobuses, alojamientos u otros lugares, puesto que la irresponsabilidad será imputada a su causante.



**DINERO.** Hay que tener en cuenta las actividades que incluye el viaje, para evitar que los menores lleven más dinero del necesario. Además, es necesario recordar que es preferible que los alumnos no lleven joyas o relojes de gran valor, por si pudiesen extraviarse.



**AUTORIZACIONES Y DOCUMENTACIÓN.** Los padres deberán autorizar a sus hijos a viajar. Así mismo, deberán tener en regla toda la documentación para poder realizar el viaje, especialmente cuando sea al extranjero (DNI, Pasaporte, etc).



**MEDICAMENTOS.** Si algún alumno tiene que tomar una medicación concreta o padece de alguna alergia / intolerancia, deberá informar a sus profesores y a la agencia de viajes antes de la salida. Además, es recomendable que los maestros lleven un pequeño botiquín de emergencia.



**ACTIVIDADES.** Se recomienda la ropa y calzado cómodo para realizar las actividades. Además, se recomienda el uso de gorras y protectores solares.

## Observaciones especiales

**RÉGIMENES.** SA, sólo alojamiento | Alojamiento y Desayuno, alojamiento y desayuno | MP, media pensión | PC, pensión completa | TI, todo incluido | SP, según programa. Los precios incluyen agua en las comidas, excepto donde se indique lo contrario. La mayoría de los hoteles consideran la MP como desayuno y cena, no admitiéndose cambio de cena por almuerzo.

**PRECIO.** Todos los precios publicados en este folleto son PVP basados en acomodaciones MÚLTIPLES. Los precios establecidos en el programa se han fijado en base a los Impuestos e IVA/IGIC vigente al 01/07/2020, cualquier modificación de los mismos será repercutida en el precio final del viaje.

Los precios no incluyen la tasa turística en aquellas comunidades / países donde sea obligatoria, y deberá ser abonada el día de la llegada del cliente al hotel.

Los precios están sujetos a posible revisión por cambio de contravalores de la moneda, aumento del precio del combustible o por falta de disponibilidad en los servicios cotizados.

**GRATUIDADES.** La gratuidad para profesores/padres acompañantes será ofrecida en habitaciones DOBLES/TRIPLES, salvo indicación expresa. Ningún establecimiento garantiza la habitación single sin depósito de garantía.

**FIANZA.** Los establecimientos podrán exigir una fianza del 100% reembolsable si las instalaciones no han sufrido desperfectos a la salida del grupo. cntravel no asume los gastos que se puedan ocasionar por dichos motivos. El importe de la fianza lo designa cada establecimiento.

**SEGURO BÁSICO.** El presupuesto incluye seguro de viaje obligatorio de inclusión. cntravel ofrece la posibilidad de contratar seguros opcionales. Consultar coberturas.

**DISTRIBUCIÓN.** Las habitaciones son siempre múltiples, garantizando que los niños y niñas se alojarán por separado. La distribución final se confirmará a la llegada del grupo a destino.

**GRUPO.** El mínimo de personas necesarias para constituir un grupo y acogerse a los precios de este tarifario es de 25 personas, salvo indicación expresa. Consultar otras opciones.

## NO OLVIDES TRAER:

- 1 muda y un par calcetines por cada día de estancia en el campamento + alguna de repuesto
- Pantalones cortos, 1 pantalón largo o 1 chándal completo
- 1 camiseta para cada día + 1 Jersey fino o camiseta de manga larga
- Saco de dormir + Pijama
- Toalla de ducha / baño y toalla de piscina
- 2 Bañadores
- 1 Forro polar para por la noche o una sudadera fuerte
- Zapatillas de deporte
- Gorra o pañuelo para protegerte del sol
- 1 Bolsa para ir metiendo la ropa sucia
- Chubasquero
- Chanclas de agua que sujeten el pie (para no perderlas durante las actividades náuticas), y chanclas para la ducha
- Neceser de baño con gel champú, cepillo y pasta de dientes
- 1 Bote de crema solar alta protección y protector labial
- Macuto o bolsa pequeña para salidas (sirve perfectamente la mochila que llevaron durante el curso escolar al colegio)
- Cantimplora y linterna
- Dinero: no necesitarás mucho dinero en el campamento, por lo que lleva lo justo para el camino de ida y regreso
- Teléfono: los monitores los guardarán y se lo facilitarán a los alumnos a las horas que se establezca para ello.
- Otros dispositivos tecnológicos: no necesitarás nada más que ganas de pasarlo bien. Se recomienda que los niños no lleven ni mp3 ni consolas, ni ningún otro aparato electrónico ni objeto de valor.

Teléfono de asistencia / emergencias  
24 HORAS **672 43 26 43**

# FECHAS

# DISPONIBILIDAD 2021



✓ DISPONIBLE    ✗ NO DISPONIBLE    OR ON REQUEST

2021		MARZO		ABRIL				MAYO				JUNIO			
ALOJAMIENTO	Pág	15/03 19/03	22/03 26/03	05/04 09/04	12/04 16/04	19/04 23/04	26/04 30/04	03/05 07/05	10/05 14/05	17/05 21/05	24/05 28/05	31/05 04/06	07/06 11/06	14/06 18/06	21/06 25/06
GIJÓN SURF HOSTEL	6	✓	✓	✓	✓	✓	✓	✓	✓	✓	✓	✓	✓	✓	✓
NATURCAMP	10	✓	✓	✓	✓	✓	✓	✓	✓	✓	✓	✗	✓	✓	OR
GRANJA ESCUELA EL TRASTO	11	✓	✓	✓	✓	✓	✓	✓	✓	✓	✓	✓	✓	✓	OR
ALB. MEDINA DEL CAMPO	12	✓	✓	✓	✓	✓	✓	✓	✓	✓	✓	✓	✓	✓	✓
TALLERES DEL PINAR	13	✓	✓	✓	✓	✓	✓	✓	✓	✓	✓	✓	✓	✓	✓
ANAYET	16	OR	OR	OR	OR	OR	OR	OR	OR	OR	OR	OR	OR	OR	OR
GRANJA DEL AYER	21	✓	✓	✓	✓	✓	✓	✓	✓	✓	✗	✓	✗	✗	✗
URBAN CAMP	22	✓	✓	✓	✓	✓	✓	✓	✓	✓	✗	✓	✗	✗	✓
LUDIPARK EL CAÑAVERAL	25	✓	✓	✓	✓	✓	✓	✓	✗	✓	✗	✓	✓	✓	✓
OLIVA SURF PLAYA OLIVA	28	✓	✓	✓	✓	✓	✓	✗	✓	✗	✓	✓	✓	✓	✓
ARBOLAR	34	✗	✗	✓	✓	✓	✗	✓	✗	✓	✗	✓	✓	✗	✗
WELCOME BEES ÁGUILAS	39	✓	✓	✓	✓	✓	✓	✓	✓	✓	✓	✓	✓	✓	✓
WELCOME BEES GUARDAMAR		✓	✓	✓	✓	✓	✓	✓	✓	✓	✓	✓	✓	✓	✓
R. FERNANDO DE LOS RÍOS	45	✓	✓	✓	✓	✓	✓	✓	✓	✓	✓	✓	✓	✓	✓

✓ DISPONIBLE    ✗ NO DISPONIBLE    OR ON REQUEST





**Gijon Surf Hostel es un Albergue Turístico de 1ª categoría del Principado de Asturias, y Escuela Oficial de Surf de la FSPA.**

Estamos ubicados en la mejor zona de Gijón, a 100 metros de la playa y a 10 minutos caminando del centro de la ciudad.

El alojamiento está distribuido en habitaciones de 2, 4, 6 y 12 personas con sus respectivos baños, además de 2 cocinas, terrazas, gimnasio, vestuarios, barbacoa ...

### NUESTRA UBICACIÓN

En una preciosa urbanización, frente al parque El Rinconín, con vistas al Cantábrico y a sólo 200m de la playa, siguiendo un paseo que lleva a uno de los lugares más famosos de Asturias donde apreciar el atardecer. A 15 minutos del centro de la ciudad, ofrecemos también bicicletas y patinetes eléctricos para la libre movilidad.

### NUESTRAS INSTALACIONES

Un chalet de 500 m2 con 2 jardines, terrazas, 7 habitaciones en distintas configuraciones que permiten alojar hasta 40 personas, baños en todas las plantas, dos cocinas completas, recepción y zona de lounge con ping-pong, billar, juegos de mesa, TV, WiFi, zona barbacoa, gimnasio y todo lo necesario para relajarse luego de un intenso día de actividad.

*Posibilidad de ampliar plazas en colaboración con hotel cercano a nuestras instalaciones.*

### NUESTRO STAFF

Nuestro mayor orgullo, y lo que nos diferencia del resto. Un equipo multicultural y bilingüe, proveniente de distintas partes del globo, rigurosamente entrenado para ofrecer un servicio de atención a nuestros huéspedes de primera calidad, pero también con la frescura y alegría necesaria para hacerlos sentir como en casa, nuestro lema es: "llegáis como huésped, os vais como un amigo" Instructores titulados y con experiencia, hacen que nuestras clases de surf sean momentos únicos y épicos.

### NUESTRA FILOSOFÍA

Crear una experiencia diferente y enriquecedora. Con la naturaleza y el deporte como ejes centrales, generando concienciación sobre sostenibilidad y protección del medioambiente, todo esto en una atmósfera de inmersión lingüística, dando un valor agregado muy importante. Nuestras reseñas lo dicen todo:

*"Gijon at its best! This hostel has everything you need and waaay more. The staff are easy going and always helpful. ... 1 recommend everyone to join their surf lessons, even if you've never done it ... do it, you won't regret it!" Anja, 2019*

*"Exceptional - 1 loved how everyone was so kind and welcoming, 1 really felt at-home! Wonderful experience" Athena, 2019*

*"I have known few places with such a good atmosphere as this place" Isabel, 2019*





## BLUE WEEK

Queremos presentar nuestros campamentos Blue Week 2020/2021 all-inclusive. Estos campamentos exclusivos para grupos, ofrecen el mejor valor para una experiencia única.

Instalaciones de primer nivel, mucho surf, una inmersión lingüística completa, excursiones a muchas de las tantas atracciones turísticas que este paraíso natural tiene para ofrecer, son algunas de las razones por las que aseguramos una vez que vengáis, no vais a querer irnos!

**DEL 01 DE MARZO DE 2021 AL 30 DE JUNIO DEL 2021**

## PROGRAMA:

### DÍA 1: Bienvenida a GijónSurfHostel y primeras actividades

Nuestro equipo recibirá a los participantes con un pequeño regalo de bienvenida. Se les hará un tour de las instalaciones y se les ubicará en sus respectivos cuartos.

El almuerzo será nuestra primera oportunidad para conocernos más profundamente, y luego nos prepararemos para ir a surfear en la famosa playa de San Lorenzo!

Una vez finalizada la actividad, regresamos al hostel donde se servirá la cena. Por la noche los huéspedes podrán relajarse o explorar un poco la zona.

### DÍA 2: Desayuno, charla, surf, comida, workshop bilingüe, excursión y cena.

Comenzaremos el día a las 8 AM con un desayuno saludable, luego nos reuniremos para hacer el onboarding al surfing. Nuestros profesores impartirán una charla sobre seguridad en la mar, protocolos del surf y explicación de la técnica básica. ¡Una vez finalizado, bajaremos a la escuela a prepararnos para salir a nuestra segunda lección de surf!

Las clases serán impartidas en inglés y español, para hacer que la experiencia sea única y enriquecedora.

Cada lección tiene una duración aproximada de 2 horas en el agua, con 1 instructor por cada 6 personas. Contamos con fotógrafos profesionales para documentar las sesiones y luego entregar a los participantes. Volveremos luego al hostel para almorzar, donde una vez finalizado, tendremos un workshop bilingüe sobre los plásticos y cómo impactan en nuestros océanos. Luego de este taller de concienciación, tomaremos el paseo de la costa para ir hacia el famoso "Mirador de la Providencia", donde podremos apreciar las increíbles vistas de los acantilados de Gijón. Regresaremos al hostel para la cena, y luego los huéspedes podrán utilizar las instalaciones para relajarse y entretenerse.

### DÍA 3: Desayuno, surf, comida, excursión y cena.

A las 8 AM desayunamos, para luego tener nuestra tercera lección de surf, donde nuestros instructores continuarán enseñando técnicas más avanzadas de surfing para elevar ya el nivel.





Volveremos al hostel por el almuerzo, y nos dirigiremos al famoso Acuario de Gijón, donde aprenderemos sobre el hábitat marino local y podremos apreciar especímenes únicos, así también como continuar concientizando a nuestros huéspedes sobre la importancia de proteger el medio marino (La visita se hará con guía bilingüe).

Una vez de vuelta en el hostel, se servirá la cena y se dará tiempo libre para tal vez ... ¿Un campeonato épico de ping-pong?

#### **DÍA 4: Desayuno, surf, comida, Yoga bilingüe y cena especial.**

8 AM nos despertamos y desayunamos. Iremos al agua nuevamente para nuestra cuarta lección. De vuelta en el establecimiento, almorzaremos todos juntos.

A las 3PM tendremos una clase de Yoga bilingüe, donde aprenderemos la importancia de la respiración, concentración y coordinación; ¡habilidades importantes también para el surfing! Por la noche, nuestro staff preparará una cena bien Asturiana, utilizando ingredientes locales de comercios justos.

¡Nuestros huéspedes están invitados a participar de la preparación para poder aprender sobre las tradiciones locales y algunos tips de cocina también!

#### **DÍA 5: Desayuno, 2 opciones a elegir y fiesta!**

Habrá 2 opciones a coordinar antes de contratar el viaje:

1- Opción descenso del Sella. Partiremos a primera hora del día en bus hacia Arriondas, donde nos estarán esperando para hacer el tradicional descenso del Rio Sella en kayak. Comeremos un snack una vez finalizado y emprenderemos la vuelta a Gijón.

2- Opción taller en inglés con actividades lúdicas para continuar estimulando en nuestros participantes la utilización del idioma anglosajón. Luego almorzaremos, y por la tarde nos prepararemos para tomar nuestra quinta lección de surf.

Por la noche, celebraremos una pequeña fiesta para culminar nuestra semana.

#### **DÍA 6: Desayuno, surf, comida y despedida.**

8 AM desayunamos, y daremos nuestra última lección de surf. A esta altura, todos comenzarán a sentir el progreso en el nivel de surfing, y será la última oportunidad para coger esa ola soñada ... al menos por esta visita. Luego retornaremos al hostel donde serviremos nuestro último almuerzo.

A las 3 PM aproximadamente, se llevará a cabo la ceremonia de despedida y entrega de diplomas. Todos los participantes recibirán un diploma oficial de la federación de surf de Asturias y un souvenir.

Una vez finalizado, tendrán tiempo para empacar, pasar por nuestra pequeña tienda sostenible para comprar algo y despedirnos hasta el próximo año!

#### PRECIO:

Precio por persona del campamento

# 433€

#### INCLUYE:

- Pensión completa.
- Alojamiento 5 noches en habitaciones compartidas.
- 6 lecciones de surf con monitores calificados y todo el material incluido.
- Seguro completo de RC y accidentes.
- Diploma oficial de la federación de surf de Asturias.
- Utilización de nuestras instalaciones durante la estadía: incluyendo mesa de ping-pong, billar, juegos de mesa, consolas, gimnasio, barbacoa, etc.
- Entrada al Acuario de Gijón.
- Actividades y talleres con nuestros profesores de inglés titulados.
- Regalo de bienvenida y souvenir de despedida.

#### NO INCLUYE:

Transporte desde origen hacia el hostel ni viceversa.





### ¿POR QUÉ GIJÓN?

Gijón es la ciudad más grande y poblada de Asturias, con un clima ideal durante todo el año: soleado y agradable en primavera y otoño, pero nunca muy caluroso en verano o frío en invierno. Una ciudad muy segura y relajada, sus gentes amables y una interesante oferta de servicios, gastronomía y ocio.

La famosa playa de San Lorenzo, una de las más extensas del norte de España, es su protagonista más importante. De fondo arenoso, ideal para la práctica del surf en todos los niveles. Prácticamente sin corrientes, servicios de socorrismo durante todo el año y un swell consistente, lo hacen un lugar muy seguro para aprender a surfear en cualquier época del calendario.





# NATURCAMP

**CAMP**  
ocio y tiempo libre



## Granja Escuela Naturcampa

Situada en las instalaciones del antiguo zoológico Valwo en Matapozuelos, a 30 min. de Valladolid y a 2 horas de Madrid.

Magníficas instalaciones para campamentos, actividades para alumnos de Educación infantil, primaria y para familias, viajes de fin de curso y actividades multiaventura, además de programas de inmersión lingüística, albergue para grupos y eventos para empresas.

Dotada de infinidad de recursos educativos y de ocio para vivir una experiencia inolvidable, Naturcampa ofrece circuitos multiaventura, granja escuela, actividades acuáticas y visitas educativas en nuestro museo de la vida y de las tradiciones del mundo rural de nuestros antepasados.

Completa tu visita con actividades como montar en barcas por el lago, pasear en carro, hacer pan en nuestros talleres, montar en piraguas, completar circuitos multiaventura, ir en burro o hacer tu delicioso Muffin!

Desarrollamos actividades específicas para centros educativos, apostando por las actividades en un entorno natural, como valor añadido al aprendizaje y al ocio biosaludable.

## INSTALACIONES

440.000 m<sup>2</sup> totalmente vallados, que ofrecen:

- Alojamiento en habitaciones de 4, de 8 ó de 10 participantes
- 3 Comedores, con capacidad para 230 participantes
- Cocina "La cocina de mi casa"
- Zona de granja escuela y centro hípico
- Pistas polideportivas: Campo de Fútbol de hierba; Campo de Fútbol de tierra; Dos Campos de Voley Playa; Dos pistas de Mini Basket
- 4 aulas – taller
- Zona de tiro con arco
- Tenis de mesa
- Rocódromo
- Piscina
- Huerto e invernadero
- Lago con embarcadero
- Museo del Ayer (etnológico)
- Zona de playa a orillas del río Adaja
- Enfermería
- Oficina

## ACTIVIDADES

Actividades Multiaventura para distintas edades: Circuito avanzado, Circuito infantil, Rocódromo.

Actividades acuáticas: Paddle surf, Piscina, Río Adaja, Piraguas.

Actividades medioambientales

Museo del Ayer

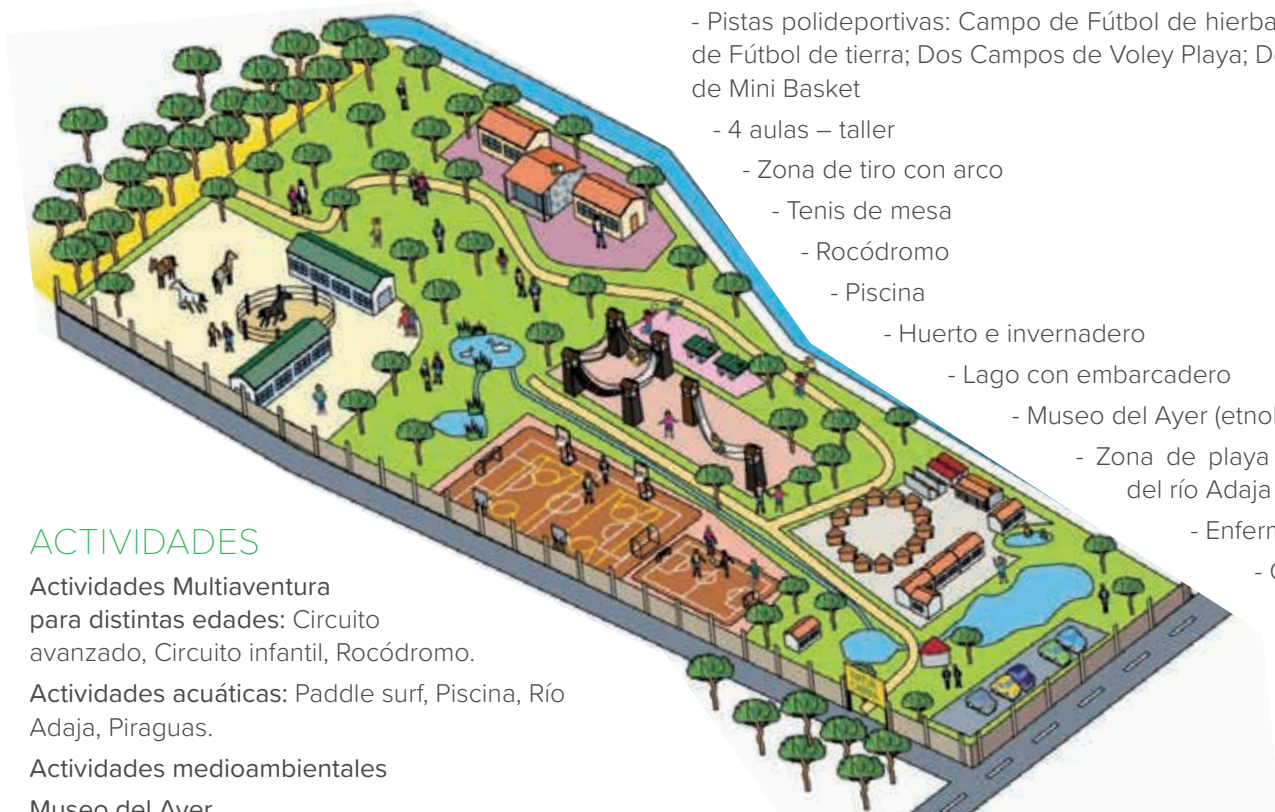



# EL TRASTO

**CAMPA**  
ocio y tiempo libre



## ACTIVIDADES

Actividades Multiaventura para distintas edades: circuitos, rocódromos, tirolinas, puentes tibetanos.

Actividades deportivas: fútbol, baloncesto, voley, tenis, senderismo, ...

Actividades medioambientales

## Granja Escuela El Trasto

La granja escuela y centro medio ambiental El Trasto se encuentra en Hornillos de Eresma junto a Olmedo, a 2 horas de Madrid y a 20' de Valladolid, en plena "Tierra de Pinares" y a orillas del río Eresma, tratándose de un enclave de gran interés natural y paisajístico de Castilla y León.

Magníficas instalaciones para campamentos, actividades para alumnos de Educación infantil, primaria y para familias, viajes de fin de curso y actividades multiaventura, además de programas de inmersión lingüística, albergue para grupos y eventos para empresas.

Desarrollamos actividades especiales para Educación Infantil y Primaria, en las que nuestros participantes podrán vivir y relacionarse con el medio rural, estimular sus sentidos y habilidades sociales así como crecer en autonomía personal y hábitos saludables.

Un auténtico aprendizaje basado en proyectos educativos desarrollados de manera vivencial complementará el trabajo del día a día en el aula.

Más de 10 años de experiencia en la gestión de actividades infantiles y juveniles. Más de 20.000 participantes visitan anualmente nuestras instalaciones.

## INSTALACIONES

Cuenta con 130.000 m<sup>2</sup> de terreno verde y arbolado con instalaciones que ofrecen:

- Alojamiento en dormitorios con calefacción, aseos y duchas con capacidad para 130 personas
- Zona independiente para profesores y/o acompañantes
- Comedor exterior acristalado con cocina industrial
- Pérgola al aire libre
- Cocina propia. Comida casera adaptada a las necesidades de cada participante
- Piscina con césped y socorrista
- Torres multiaventura
- Circuito multiaventura con tirolinas y rappel
- Rocódromos
- Totems y puentes tibetanos
- Tiro con arco y archery tag
- Centro hípico
- Pista polideportiva de fútbol y baloncesto
- Pista de voley y de tenis
- Piscina
- Pradera, huerta y jardines
- Salas multiusos
- Enfermería
- El Río Eresma y las rutas entre pinares.



### Albergue Juvenil Medina del Campo

El Albergue Juvenil de Medina del Campo es una instalación juvenil de nueva planta diseñada para el disfrute del ocio y del tiempo libre de jóvenes pero también de familias, grupos de amigos, peregrinos, colegios, club deportivos, asociaciones, etc.

Alojamiento con desayuno incluido, posibilidad de media pensión y pensión completa. Disponemos de 28 habitaciones cuádruples con baño y 4 habitaciones dobles adaptadas para personas con discapacidad. Trae tu grupo al albergue de Medina y disfruta de todas nuestras instalaciones!

Las instalaciones del Albergue de Medina están adaptadas para personas con movilidad reducida y diversidad funcional. Contamos con amplia experiencia trabajando con colectivos de personas con discapacidad, adaptando nuestros programas a las capacidades de los participantes.

Centros educativos, asociaciones, AMPAS y colectivos confían en el Albergue de Medina para su viaje de fin de curso. Viajes a medida para disfrutar al máximo de nuestros servicios y equipamientos así como de las instalaciones deportivas cercanas, con excursiones y visitas culturales a lugares de interés.



### SERVICIOS

- Alojamiento y desayuno.
- Sábanas incluidas.
- Zona Wi-fi.
- Servicio de comidas y cenas para grupos (25 personas mínimo) previa reserva.
- Calefacción

### EQUIPAMIENTO

- Adaptado a discapacitados.
- Lavandería para usuarios.
- Microondas.
- Conexión Wi-fi en el edificio.
- Disponibilidad de medios audiovisuales.

### INSTALACIONES

2.225m<sup>2</sup> de edificio totalmente vallado.

- 120 plazas pernoctando, distribuidas en dos plantas.
- 28 dormitorios de 4 plazas. Baño completo en cada habitación.
- 4 dormitorios de 2 plazas para usuarios con movilidad reducida. Duchas y tazas wc adaptadas.
- 3 salas multiusos con nevera, tv y dvd.
- Recepción.
- Ascensor.
- Comedor.
- Office. Zona de lavado
- Sala polivalente con equipamiento audiovisual.
- 2 aulas-taller en la planta baja.
- Aseos masculinos y femeninos adaptados en la planta baja.
- Lavandería.
- Vestuarios femeninos y masculinos.
- Oficina de Atención al Cliente.
- Adaptado para movilidad reducida.
- Conexión WIFI.
- Piscina e instalaciones deportivas a 500m.



# TALLERES DEL PINAR



## Parque de Aventuras Talleres del Pinar

El parque de aventuras y medio ambiental Talleres del Pinar se encuentra dentro del proyecto multidisciplinar del "Parque Cultural Los Talleres del Pinar", un espacio dedicado a la promoción del ocio y la cultura junto al Pinar de Antequera, en el término municipal de Valladolid.

Ofrecemos nuestras magníficas instalaciones para campamentos, actividades para alumnos de Educación infantil, primaria y para familias, viajes de fin de curso, actividades multiaventura y fiestas de cumpleaños, además de programas de inmersión lingüística, albergue para grupos y eventos para empresas.

Un enclave natural seguro donde realizamos actividades desde los 5 años. Una instalación pensada para pasar una jornada cargada de emociones y aventuras!



## INSTALACIONES

Cuenta con 10.000 m<sup>2</sup> de instalaciones, que ofrecen:

- 5 Circuitos multiaventura:
  - Circuito de prácticas
  - Circuito infantil de seguridad pasiva
  - Circuito infantil de seguridad activa
  - Circuito supérate
  - Circuito familiar
- 1 Pista multideporte
- 1 Rocódromo
- Tirolinas
- Área de tiro con arco
- Piscina
  - Huerto ecológico
  - Senda ecológica
  - Mesas de ping-pong
  - Comedor para 100 comensales
  - Zona infantil
  - Oficina de atención al cliente



## ACTIVIDADES

Actividades Multiaventura para distintas edades: 40 retos multiaventura distintos y 5 tirolinas.

Treking y orientación  
Gymkanas / Talleres

Actividades medioambientales



## INMERSIÓN LINGÜÍSTICA

A través de nuestras actividades de inmersión lingüística buscamos que nuestros participantes sean capaces de mejorar el aprendizaje de la lengua inglesa.

Somos conscientes de las necesidades de los centros educativos, por lo que desarrollamos programas que sean un recurso complementario a la labor de los profesores en el aula.

Nuestro principal recurso es nuestro equipo humano, monitores nativos que potenciarán el aprendizaje y la diversión de los alumnos.

**Inmersiones lingüísticas ideales para:**

Educación Infantil

Educación Primaria

Educación Secundaria o ESO

Bachillerato

## INSTALACIONES

Ofrecemos la posibilidad de realizar los programas de nuestros campamentos en: **Naturcampa, El Trasto y Talleres del Pinar** en inglés porque la mejor manera de aprender es y pasándolo en grande con tus amig@s.

Nuestros monitores bilingües y profesores nativos de países anglosajones harán del aprendizaje la aventura más divertida!

## BENEFICIOS DE LAS INMERSIONES LINGÜÍSTICAS:

- Aumento de la seguridad al hablar en otro idioma
- Incremento de la habilidad en la comunicación oral
- Mayor interés por aprender otros idiomas
- Disminución de la timidez
- Aumento de la autonomía personal.

## FECHAS:

Actividad disponible durante todo el año.

## EDAD RECOMENDADA:

A partir de los 4 años



## EXTRAS

Monitor extra: 112 € / día

Otros extras (excursiones, traslados, talleres especiales, ...): consultar

## EL PRECIO INCLUYE:

- Todo el material para la realización de las actividades.
- Ratio: 1 monitor/a por cada 15 participantes
- Monitores bilingües y profesores nativos anglosajones
- Seguro de R.C. y Seguro de Accidentes.
- 1 Gratuidad para profesor/a cada 25 participantes.
- Hijos de profesores al 50% del precio.
- Reunión explicativa en el propio Centro Escolar con carácter gratuito para los padres de los participantes, si la misma es demandada por el Centro.
- Zona específica de profesores para su alojamiento y estancia.



PRECIOS POR PERSONA

ACTIVIDAD	MARZO, ABRIL, MAYO y JUNIO
Pre-inmersión 5 días <i>(francés o inglés)</i>	A partir de <b>299 €</b>
Inmersión total 5 días <i>(francés o inglés)</i>	A partir de <b>310 €</b>

Tarifas para grupos de mínimo 40 participantes



CONDICIONES DE RESERVA

El programa de actividades es orientativo, pudiendo sufrir modificaciones por cuestiones climatológicas, técnicas, perfil de los participantes o criterio profesional del equipo técnico.

El número mínimo de participantes es de 25 por grupo. Para grupos menores se recomienda consultar con cntravel.

Si la actividad se cancela por razones ajenas a la empresa, no se tendrá derecho a la devolución de la reserva.

Una semana antes del inicio de la actividad deberá confirmarse el número definitivo de participantes, así como las alergias alimentarias.

En caso de producirse posteriormente alguna baja, no se tendrá derecho a la devolución del importe de la misma.

El día de la entrada del grupo, se deberá entregar al personal de Campa la ficha de inscripción o una copia de cada uno de los participantes, con el consentimiento paterno y los datos personales y médicos debidamente complementados.

En caso de no haber acompañantes, Campa enviará a un responsable que acompañará al grupo desde la salida del centro hasta el regreso al mismo.



### Anayet, actividades para grupos

ANAYET SL se crea en los primeros meses del año 2003 como una diversificación y especialización del trabajo que se venía realizando desde otras entidades; tanto desde el punto de vista profesional, como desde el campo de la animación en asociaciones y voluntariado. En definitiva, llevamos realmente trabajando en animación desde principio de los años 90; varias décadas dedicadas a grupos, colectivos y escolares.

Fruto de una trayectoria dentro de los ámbitos relacionados con la animación sociocultural, educación ambiental, formación de voluntarios y profesionales y la gestión de infraestructuras juveniles colectivas; nuestra entidad busca su hueco en el mercado, especializándose en el trabajo con grupos y las actividades de montaña.

Nos acompaña en cada aventura, un equipo humano altamente cualificado y en el que se deposita nuestra confianza. Es este equipo profesional y las experiencias acumuladas por ellos, otro de nuestros fundamentales avales para nuestra entidad.

La unión de programas cuidados, experiencia contrastada, recursos materiales adecuados y profesionales entregados creemos que pueden ser garantías suficientes para dejar ver que, cualquier tarea, cuanto menos, va a ser tratada cuidadosamente. Somos especialistas en la creación de programas para grupos y en el diseño de propuestas y proyectos socioculturales.



NIEVE ESCOLAR  
 ESCOLARES BILINGÜES  
 MONTAÑA VIVA  
 FIN DE CURSO  
 AULA EN LA MONTAÑA  
 CAMPAMENTOS

### QUÉ HACEMOS?

ESTACIÓN	PROGRAMA	DESCRIPCIÓN
INVIERNO	Esquí escolar	Semana de esquí alpino escolares con monitores esquiando y actividades tiempo libre
	Esquí nórdico	Actividades (3-5 días) exclusiva de nórdico o combinada con otras actividades invernales
	Invierno en blanco	Multiactividad invernal: fondo, trineos, raquetas, iglús de 3 a 5 días de actividades
	Jornadas blancas	Actividades de UN DÍA en torno a la nieve: alpino, fondo, raquetas, trineos
PRIMAVERA Y OTOÑO	Primavera Viajera	Semana actividades culturales y naturaleza a: Teruel, Pirineo, otros
	Montaña Viva	Actividades de montaña entre 2 a 5 días. Combinación a la carta. Para escolares
	Montañas de Aventura	Multiaventura de 2 a 5 días a la carta: barrancos, ferratas, espeleo, escalar, etc...
VERANO	Colonias de Verano	Colonias en playa, montaña, ciudad. Con juegos, talleres y excursiones...
	Montañas de Aventura	Multiaventura de 2 a 5 días a la carta: barrancos, ferratas, espeleo, escalar, etc...
	Verano Temático	Multiaventura de 2 a 5 días a la carta: barrancos, ferratas, espeleo, escalar, etc...
	Actividades Especiales	Según sus necesidades: campus, stage deportivos, idiomas, etc...

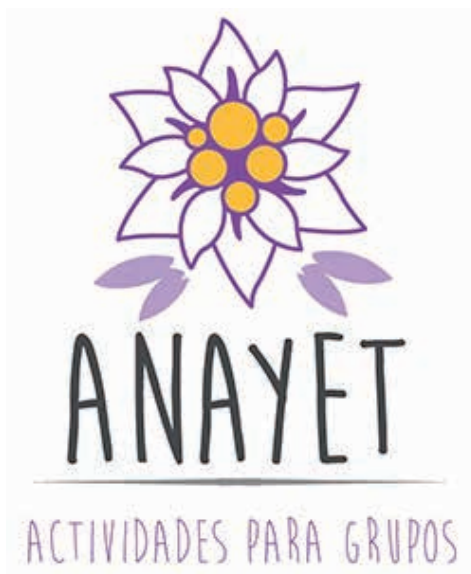

## PROGRAMAS

### CARACTERÍSTICAS GENERALES

Presentamos nuestra propuesta de Actividad Escolar en el Medio Natural que reúne en un mismo programa las líneas de trabajo de contacto y descubrimiento de la zona donde nos vamos a mover, la aproximación segura a actividades de montaña y aventura, el descubrimiento de un patrimonio cultural y social del Pirineo y la promoción de momentos lúdicos colectivos enmarcados en las premisas del ocio educativo y la educación no formal.

El programa se desarrolla fundamentalmente en el Valle del Aragón, zona que se extiende entre Jaca y la frontera francesa y que cuenta con espectaculares paisajes y poblaciones interesantes como Canfranc, Villanúa o el mismo Jaca. Este valle es, además, nuestra base operativa y nuestro hogar; por lo que su conocimiento y los recursos que contamos en él, son un valor añadido más.

Con estas premisas, se componen los programas de actividades -de 3 a 5 días- con actividades deportivas y de naturaleza estrellas en la zona, momentos más culturales y un cuidado programa de animación que da empaque al conjunto. Todo esto, contando con un equipo de animación de referencia que esta con el grupo durante todo el día de actividad, experimentado y cualificado, y los profesionales especialistas que sean necesarios.

Toda una experiencia de acción, convivencia y gratos momentos para el grupo y sus integrantes.

### EQUIPO DE RESPONSABLES

El equipo se compone de monitores titulados en tiempo libre a razón de un monitor por cada 25 participantes. Es posible contabilizar otras proporciones bajo demanda. Este equipo de complementa con los profesionales necesarios para el desarrollo de las actividades de montaña de la forma más adecuada y segura.

El equipo de responsables permanece durante todo el día con el grupo. Pretender ser un apoyo a los acompañantes del grupo en aspectos organizativos, son los responsables de gestionar el programa de actividades de ocio educativo y coordinar las actividades especiales que se incluyan. También de coordinar con los acompañantes los horarios, contacto con alojamientos y otras cuestiones del día a día. Los acompañantes del grupo y el equipo de monitores, colaboran juntos en la realización de las actividades y se coordinan para el desarrollo del día a día. Queda en manos de los acompañantes el periodo nocturno o la resolución de conflictos con el alumnado.

## PRESTACIONES INCLUIDAS

Propuestas diseñadas para 50 alumnos más los acompañantes adultos. Se incluye una GRATUIDAD de acompañantes por cada 20 participantes de pago. Requieren autobús propio del grupo para los traslados de las actividades. Otros tamaños de grupo, consultar precio final.

Las prestaciones comunes a todas las opciones presentadas que se incluyen son:

- Alojamiento según opción elegida
- Monitores durante todo el día
- 1 acompañante gratis x cada 20 p
- Pensión completa (entrada cena)
- Programa de actividades descrito
- Vehículo de apoyo
- Visitas y entradas en programa
- Materiales de actividades
- Seguro de responsabilidad civil
- Seguro básico de accidentes
- Técnicos/especialistas necesarios
- Materiales técnicos colectivos

*Nota: primera comida de casa*



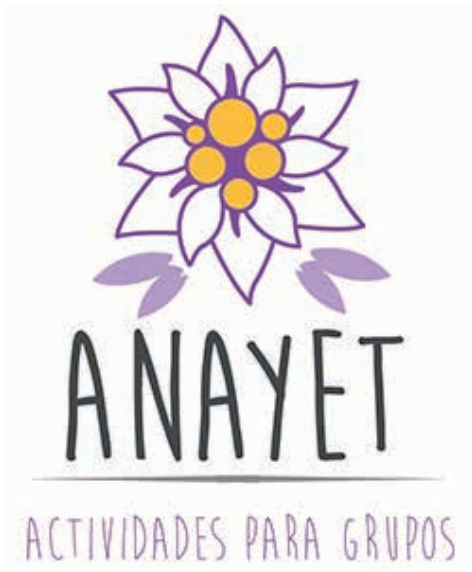

## ALOJAMIENTOS

### ALBERGUE VILLANÚA

Villanúa se sitúa en mitad del Valle, a unos 12 km de Jaca. Allí se encuentra el Albergue de Villanúa, edificio COLLARADETA y edificio COLLARADA. Ambos edificios son gestionados por la misma empresa; ambos están diseñados de propio para grupos.

Cuenta con habitaciones con literas. El primero cuenta con habitaciones de 6, 8 y 12 plazas con baño propio, el segundo con habitaciones de 4 plazas; algunas con baño y todas con lavabo.

Ambos tienen amplio comedor, cocina propia, salas para actividades, espacio exterior vallado propio, zonas de estar comunes, calefacción, agua caliente. Incluye sábanas.



### HOTEL ACEBO JACA

Jaca es la Capital del Valle del Aragón y cuenta con todos los servicios, espacios de interés cultural y turístico, comercios y un especial encanto.

El Hotel se localiza en el Centro de Jaca, en la zona peatonal. Muy próximo a la calle mayor, ciudadela y catedral.

Pequeño, coqueto, reformado recientemente. Habitaciones de 2 a 4 plazas mayoritariamente; todas con baño.

Cuenta con calefacción y agua caliente. Todas las habitaciones exteriores. Tiene cafetería y restaurante propio. Cocinan allí. Buena comida. Recepción, wi-fi. Incluye toallas y sábanas.



### HOTEL "EL MESÓN"-CASTIELLO DE JACA

Castiello de Jaca se encuentra a escasos kilómetros de Jaca, en el Valle del Aragón. Clima más benigno y situación de primera para movernos por la zona.

El Hotel cuenta con 60 plazas en habitaciones dobles, triples y alguna cuádruple; todas con baño propio. Sencillo, pero buen lugar para nuestra propuesta.

Es un hotel familiar, de los que te hacen sentir que estas en casa. Un gran comedor, salas para actividades, cafetería, terraza y jardín exterior, wi-fi, espacio exterior próximo. Buena comida, mejor atención y ganas de que vayamos. Incluye sábanas y toallas.



*En todos los casos las habitaciones se pueden organizar divididas por sexos. Para los acompañantes se garantiza el alojamiento en habitaciones dobles con baño. En caso de requerir habitaciones individuales hay que consultar el suplemento en cada alojamiento. Los acompañantes nunca duermen en las habitaciones de los participantes.*

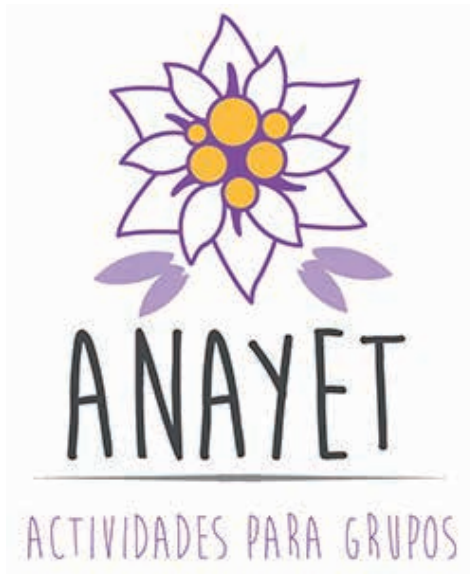

## PRESTACIONES INCLUIDAS

- Alojamiento en ALBERGUE
- Pensión completa
- Diseño del programa
- Actividades y visitas reseñadas en el programa de actividades
- 1 acompañante sin cargo por cada 20 plazas
- MONITORES con el grupo. Apoyan y realizan el programa
- Entradas y guías requeridos
- Vehículo de apoyo con el grupo
- Material de actividades necesario
- Apoyos y material didáctico
- Seguro de responsabilidad civil
- Seguro de accidentes completo

*Nota: la primera comida la taerán los alumnos de casa*

## ALOJAMIENTO PREVISTO

En el **Albergue de Villanúa**, edificio "Collarada" . 135 plazas en habitaciones de 4 plazas con literas; algunas de ellas con baño propio; todas con lavabos. En el mismo hay 2 salas para actividades, comedor, pequeñas zonas de estar, espacio exterior propio. Cuenta con un segundo edificio, denominado "Collaradeta", con habitaciones entre 4 y 12 plazas, todas con baño propio, salas para actividades, comedor y espacio exterior propio. Esta perfectamente comunicado. Ambos dos edificios ofrecen un alojamiento de calidad en su categoría.de los acompañantes el periodo nocturno o la resolución de conflictos con el alumnado.



## ESCOLARES BILINGÜES FRANCÉS 3 DÍAS | Albergue de Villanúa

**Frontera Pirineos** propone como base 2 de los 3 días con actividad culturales y de ocio educativo en Francia; pudiéndose realizar los 3 días en Francia añadiendo algunas de las actividades opcionales.

El programa se desarrolla a caballo entre el Alto Valle del Aragón y el Bearn Francés; dos regiones con amplia tradición fronteriza y con espacios privilegiados. Se visita la Estación internacional de Canfranc, espacios de montaña del Valle del Aragón, la catedral de Oloron, patrimonio de la Unesco, o el Castillo de Pau. Incidimos en la Historia, en conocer un poco las ciudades visitadas, en interactuar con sus habitantes y en descubrir algunos de los nexos comunes que encontramos... a ambos lados de la frontera.

Aspectos de la cultura, las reivindicaciones, el increíble paisaje pirenaico, las posibilidades lúdicas y deportivas de estas montañas.... Son parte de los elementos del programa. La convivencia, expresarse en otro idioma y la realización de un programa de ocio educativo, otra. El conjunto, creemos, un programa muy completo.

## EQUIPO DE RESPONSABLES

Contaremos con un equipo de profesionales titulados como monitores de tiempo libre y con capacidades y formación para expresarse de forma fluida en FRANCÉS. Con un nivel mínimo de B-2, se garantiza la capacidad habitual de expresión y comprensión. El nivel del idioma para el grupo e incluso el número de actividades expresadas en el mismo, se pactan con el Centro y/o acompañantes de este.

El proyecto contempla un ratio monitor-participante de 1/15; teniendo en cuenta que el grupo acude con acompañantes del Centro. Podemos adaptar el tamaño del equipo profesional en función de los acompañantes u otras necesidades del grupo bajo demanda.



## ACTIVIDADES ADICIONALES

El programa puede complementarse con muchas posibilidades, desde una actividad concreta a varios días más.

Algunas de las posibilidades son:

- Visita a una Quesería francesa
- Visita Campo concentración Oloron
- Visita guiada OLORON
- Visita Ciudadela Jaca en Francés
- Ruta montaña y lagos montaña
- Visita fuerte Portalet en Francés
- Visita parque animales BORCE
- Visita Cuevas Villanúa Francés
- Parque de Tirolinas Francia
- Rafting y actividades acuáticas
- Parque de aventura Villanua
- Ruta orientación

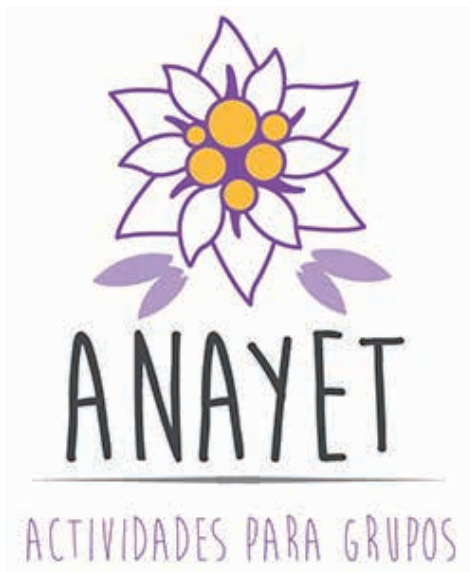

**PROGRAMA 5 DÍAS. OPCIÓN PRIMAVERA:**

**Actividades Culturales**

- Visita exterior de la estación y bunkers Canfranc
- Visita guiada al Castillo de PAU
- Visita Centro interpretación Bearn de Oloron
- Visita y juego en barrio Catedral Oloron
- Visita almacén de chocolates Lindt

**Actividades en el Medio Natural**

- Senderismo-paseo básico en la zona. Guiado
- Juego de orientación

**Afianzamiento al idioma y apoyo**

- Juego de orientación OLORON (barrio Catedral)
- Juego noche vocabulario
- Talleres de Cultura francesa (tradiciones)
- Juego policiaco en el centro de PAU
- Cartelera diaria informativa y otras acciones

**Ocio educativo y de tiempo libre**

- Juego histórico sobre Canfranc
- Juego nocturno
- Velada-fiesta
- Concursos, juegos
- Dinámicas variadas

**TARIFAS**

**Escolares Bilingües Francés 3 días**

PLAZAS	PRECIO
50 PLAZAS	167 €
40 PLAZAS	174 €
30 PLAZAS	179 €

**ESCOLARES BILINGÜES FRANCÉS PROGRAMA TIPO 3 DÍAS**

DÍA 1	DÍA 2	DÍA 3
Recepción en albergue CANFRANC Recorrido guiado ESTACION y BUNKERS Traslado y juego en Villanúa JUEGO: "Le village fântome"	FRANCIA-PAU Traslado a la Ciudad Visita libre Centro histórico / Visita jardines del Castillo / Juego cultural sobre PAU	FRANCIA-OLORON Juego descubrimiento barrio Sainte Marie y visita Catedral / Visita al CENTRO DE INTERPRETACION del BEARN / Juego "pero que pregunta!!"
<i>comida de casa</i>	comida pic-nic	comida pic-nic
Instalación. Organización y normas Juego "SABOTEURS POP" Taller costumbres 1 (tradiciones) Taller de costumbre 2 (juegos tradicionales) TRABAJO GRUPAL Tiempo ducha/aseo	Visita guiada al Castillo PAU Juego de ciudad: "Asesinato en la rue Rambuteau" Traslado de regreso Preparar equipajes Tiempo ducha/aseo	Visita almacén chocolate Evaluación Despedida Regreso a destino
cena	cena	
Juego NOCHE idioma "l'Or spion"	Velada-Fiesta "Bearn en Fêtes"	



## ACTIVIDADES

Nuestro programa de actividades se puede realizar desde 1 día sin pernoctar hasta una semana durmiendo y disfrutando el día a día en la granja.

- Exhibiciones de vuelo de aves rapaces (nuevo)
- Aula de naturaleza
- Talleres de cerámica
- Taller de aromáticas
- Senda ecológica
- Descubriendo los reptiles
- La granja y sus animales
- El olivar
- Tahona y pastelería
- Mi pequeña granja
- Circuitos multiaventura
- Taller de jabón
- La vendimia
- Los establos, paseo a caballo
- Tirolinas
- Agricultura ecológica
- Telar tradicional
- Energías alternativas
- Elaboración de mermeladas
- Huerta e invernadero
- Rincón del científico
- Observatorio de estrellas
- Descubriendo el huerto y el invernadero. Somos granjeros!

## La Granja del Ayer

El Complejo Medioambiental y Granja Escuela La Granja del Ayer se encuentra en un enclave natural educativo privilegiado, en Villanueva de Perales al Suroeste de la Comunidad de Madrid, sumergida en el Parque Regional del curso medio del río Guadarrama y rodeada por densos bosques de encinas, amplias dehesas y extensos campos de cultivo.

Magníficas instalaciones completamente renovadas, con mayor capacidad y calidad, ideales para campamentos, actividades para alumnos de Educación infantil y primaria desde un día a una semana, para familias, viajes de fin de curso y actividades multiaventura, además de programas de inmersión lingüística, albergue para grupos y eventos para empresas.

Nuestras actividades aportan un valor educativo, por lo que la granja escuela se convierte en un recurso complementario a la educación de nuestros participantes, y están desarrolladas para realizarse al aire libre, en contacto con la naturaleza que nos rodea.

Una instalación pensada para disfrutar al máximo de la naturaleza!

## INSTALACIONES

Cuenta con 40.000 m<sup>2</sup> de instalaciones totalmente vallados, que ofrecen:

- 150 plazas de alojamiento
- Sala y habitaciones independientes para acompañantes
- Dos amplios comedores
- Cocina propia en la instalación, con menús adaptados a todas las necesidades alimenticias o religiosas
- Salas multiusos
- 6 Aulas taller
- Zona de granja y establos
- Mi pequeña granja
- 2 Circuitos multiaventura con tirolinas
- 2 Aulas de naturaleza. Reptiliario y aviario
- Huerto circular e invernadero
- Auditorio
- Piscina con vestuarios
- Zona recreativa infantil
- Oficina de atención al cliente
- Adaptada a todo tipo de diversidad funcional, apostamos por actividades desarrolladas en entornos naturales como valor añadido al aprendizaje.

En caso de lluvia, disponemos de espacios habilitados para realizar todas las actividades.



# URBAN CAMP

**CAMPA**  
ocio y tiempo libre



## Urban Camp

El parque de aventuras y complejo medioambiental Urban Camp se encuentra en el término municipal de Las Rozas, a 15 minutos del centro de Madrid.

Magníficas instalaciones para campamentos, actividades para alumnos de Educación infantil, primaria y para familias, viajes de fin de curso, actividades multiaventura y fiestas de cumpleaños, además de programas de inmersión lingüística, albergue para grupos y eventos para empresas.

Desarrollamos actividades desde Educación Infantil hasta Bachillerato. A través de nuestras actividades, los participantes disfrutarán con total seguridad de circuitos multiaventura, tirolinas, tiro con arco, actividades deportivas y mucho más!

Una oportunidad única de conocer Madrid y disfrutar con tus compañeros de una experiencia inolvidable que combina NATURALEZA, AVENTURA Y CULTURA.

¡Ven a disfrutar de nuestros viajes de fin de curso en Urban Camp!

Disfrutarás de una experiencia inolvidable en un entorno natural en pleno centro de la ciudad.

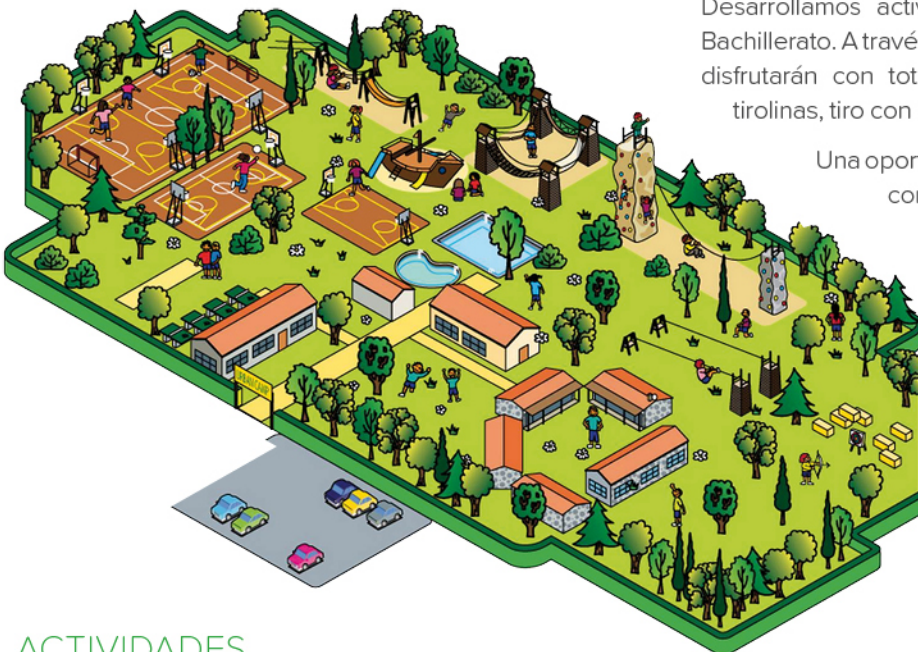

## ACTIVIDADES

Proponemos un gran número de actividades, para poder personalizar vuestro viaje y conseguir una experiencia inolvidable junto a profesores y compañer@s, entre ellas:

### ACTIVIDADES EN LA PROPIA INSTALACIÓN:

- Circuito Multiaventura con Tirolina.
- Escalada en Rocódromo.
- Tiro con Arco.
- Circuito de Orientación.
- Gymkhanas tematizadas.
- Talleres medioambientales, artísticos, artesanales...
- Veladas nocturnas.

### ACTIVIDADES FUERA DE LA INSTALACIÓN:

- Visita turística al Centro de Madrid con el Museo del Prado.
- Ruta de senderismo en la Sierra de Madrid.
- Visita a los pueblos más emblemáticos de la Comunidad de Madrid.
- Esquí en Xanadu + visita Aquarium o visita a Parque de Atracciones (\*Según temporada).
- Otras actividades EXTRA (\*consultar)

## INSTALACIONES

Cuenta con 55.000 m<sup>2</sup> totalmente vallados de instalaciones, que ofrecen:

- Alojamiento en cabañas para 128 participantes
- Comedor para 110 comensales
- Carpa multiusos de 220 m<sup>2</sup>
- Cocinas propias
- 2 piscinas
- 3 Circuitos de cuerdas, adultos y circuito infantil
- 2 tirolinas
- Área de tiro con arco
- 2 rocódromos con 8 caras de escalada
- Circuito de mountain bike
- 2 pistas multideporte
- Campo de fútbol sala y baloncesto
- 2 pistas de petanca
- Zona infantil con barco pirata
- Mesas de ping pong
- Aula de formación
- Oficina de atención al cliente
- Enfermería



# URBAN CAMP

**CAMPA**  
ocio y tiempo libre



## BENEFICIOS DE LAS INMERSIONES LINGÜÍSTICAS:

- Aumento de la seguridad al hablar en otro idioma
- Incremento de la habilidad en la comunicación oral
- Mayor interés por aprender otros idiomas
- Disminución de la timidez
- Aumento de la autonomía personal.

## FECHAS:

Actividad disponible durante todo el año.

## EDAD RECOMENDADA:

A partir de los 4 años

## INMERSIÓN LINGÜÍSTICA

A través de nuestras actividades de inmersión lingüística buscamos que nuestros participantes sean capaces de mejorar el aprendizaje de la lengua inglesa.

Somos conscientes de las necesidades de los centros educativos, por lo que desarrollamos programas que sean un recurso complementario a la labor de los profesores en el aula.

Nuestro principal recurso es nuestro equipo humano, monitores nativos que potenciarán el aprendizaje y la diversión de los alumnos.

### Inmersiones lingüísticas ideales para:

Educación Infantil

Educación Primaria

Educación Secundaria o ESO

Bachillerato

## INSTALACIONES

Ofrecemos la posibilidad de realizar los programas de nuestros campamentos en la Comunidad de Madrid: **Urban Camp** (Las Rozas) y **Granja del Ayer** (Villanueva de Perales) en inglés porque la mejor manera de aprender es y pasándolo en grande con tus amigos.

Nuestros monitores bilingües y profesores nativos de países anglosajones harán del aprendizaje la aventura más divertida!



## EL PRECIO INCLUYE:

- Todo el material para la realización de las actividades.
- Ratio: 1 monitor/a por cada 15 participantes
- Monitores bilingües y profesores nativos anglosajones
- Seguro de R.C. y Seguro de Accidentes.
- 1 Gratuidad para profesor/a cada 25 participantes.
- Hijos de profesores al 50% del precio.
- Reunión explicativa en el propio Centro Escolar con carácter gratuito para los padres de los participantes, si la misma es demandada por el Centro.
- Zona específica de profesores para su alojamiento y estancia.

## EXTRAS

Monitor extra: 112 € / día

Otros extras (excursiones, traslados, talleres especiales, ...): consultar



# URBAN CAMP

**CAMPA**  
ocio y tiempo libre



## PRECIOS POR PERSONA

ACTIVIDAD	MARZO, ABRIL, MAYO y JUNIO
Pre-inmersión 5 días (francés o inglés)	A partir de 299,50 €
Inmersión total 5 días (francés o inglés)	A partir de 311 €

Tarifas para grupos de mínimo 40 participantes



## CONDICIONES DE RESERVA

El programa de actividades es orientativo, pudiendo sufrir modificaciones por cuestiones climatológicas, técnicas, perfil de los participantes o criterio profesional del equipo técnico.

El número mínimo de participantes es de 25 por grupo. Para grupos menores se recomienda consultar con cntravel.

Si la actividad se cancela por razones ajenas a la empresa, no se tendrá derecho a la devolución de la reserva.

Una semana antes del inicio de la actividad deberá confirmarse el número definitivo de participantes, así como las alergias alimentarias.

En caso de producirse posteriormente alguna baja, no se tendrá derecho a la devolución del importe de la misma.

El día de la entrada del grupo, se deberá entregar al personal de Campa la ficha de inscripción o una copia de cada uno de los participantes, con el consentimiento paterno y los datos personales y médicos debidamente complementados.

En caso de no haber acompañantes, Campa enviará a un responsable que acompañará al grupo desde la salida del centro hasta el regreso al mismo.



### ALBERGUE JUVENIL EL CAÑAVERAL

Más de 20 años, desde Ludikasport, gestionando actividades extraescolares, de ocio, deportivas y formativas en colaboración con colegios y entidades de toda España.



Situado en la localidad de Valdepeñas, provincia de Ciudad Real, proporciona un marco incomparable para la realización de cualquier tipo de convivencia o estancia, en un entorno natural característico de las tierras castellano manchegas.

Os invitamos a conocer la instalación y disfrutar de las mejores actividades e instalaciones en un entorno inmejorable.

#### INSTALACIONES:

- Albergue de 48 plazas con baños comunes
- Poblado de cabañas de 36m2 con baño propio. 60 plazas
- Finca privada de 60.000 m2
- Piscina de verano de 150 m2
- Parque multiaventura: varios circuitos y rocódromo
- Tirolina de 250 m.
- Espacios diáfanos para actividades y veladas
- Campo de fútbol y vóley playa
- Campo de fútbol 7 de arena
- Circuito de mountain bike dentro de la instalación
- Edificio de aulas para impartir clases, reuniones ...
- Comedores de interior y exterior
- Chiringuito de verano
- Embalse de la Cabezuela a 10 min. del albergue
- Localidad de Valdepeñas a 5min del albergue



En Ludipark EL Cañaverál les ofrecemos una gran variedad de actividades para completar su estancia con nosotros:

- Actividades deportivas
- Actividades multiaventura
- Actividades acuáticas
- Actividades culturales
- Salidas y excursiones



#### LOS MENÚS

Los menús cumplen con la normativa nutricional y están basados en el siguiente criterio: cada 5 días mínimo toman de 1º un día legumbre, otro día verdura, otro día patata, otro día pasta y otro día arroz para que tengan hidratos de carbono suficientes en el 1º plato, y de 2º plato cumplimos con las proteínas: 2 días pescado, 2 días carne y 1 día huevo. Las cenas se realizan con un criterio parecido y adaptándolas a la rotación que se realiza en las comidas.

El menú del día de despedida se puede hacer según petición en la última cena o en la última comida (cambiando el orden del menú)

Desayunos: tostadas, galletas, cereales, bollería, zumo, leche y cacao.

Meriendas: bocadillos de embutido variados, paninis o bollería.

Perfil calórico ideal: 50-60% HIDRATOS DE CARBONO; 30-35% GRASAS O LÍPIDOS; 15-20% PROTEÍNAS.





## INMERSIÓN LINGÜÍSTICA

Desde Ludikasport, gestionamos campamentos en inglés, combinando actividades de ocio, deportivas y formativas para que disfrutar de una estancia amena, divertida y además, aprendamos inglés!

En los campamentos de inmersión lingüística todas las actividades se imparten en inglés y, se pueden añadir además clases de conversación.

### EL PRECIO DE LOS PACKS INCLUYE:

- Alojamiento en régimen de PENSION COMPLETA en poblado de cabañas y/o albergue (Desayuno, comida, merienda y cena)
- Ropa de cama
- Monitores titulados 24 horas
- INMERSIÓN LINGÜÍSTICA
- Coordinador a disposicion del grupo
- Seguro de Responsabilidad Civil
- Uso de instalaciones y material propio del albergue
- Actividades incluidas en cada pack *(se pueden elegir otras actividades alternativas como tiro con arco, mountain bike, etc.) \**

\* Ver ejemplo de pack en la página siguiente >>

ADEMÁS DE ELLO, SE PODRÁN CONTRATAR ACTIVIDADES EXTRA COMO:

- Escalada indoor
- Piraguas / kayak
- Rutas a caballo
- Excursiones a las Lagunas de Ruidera, las Tablas de Daimiel, al Yacimiento Cerro de las Cabezas, etc.

Consultar precios

PRECIO POR PLAZA		3 DÍAS 2 NOCHES	4 DÍAS 3 NOCHES	5 DÍAS 4 NOCHES
25 Pax	A	112 €	137 €	174 €
	B	143 €	186 €	210 €

Precios con IVA incluido

**ESTOS PRECIOS NO INCLUYEN AUTOBÚS**





**OPCIÓN A. CAMPAMENTO INGLÉS 3 DÍAS / 2 NOCHES:**

	DÍA 1	DÍA 2	DÍA 3
09:00 H	Llegada, Normas, Organización de grupos y habitaciones	Desayuno	Desayuno
10:00 H		Revisión de habitaciones	Revisión de habitaciones
10:30 H		ACTIVIDAD 1	ACTIVIDAD 1
12:00 H	Dinámica grupal de bienvenida	ACTIVIDAD 2	ACTIVIDAD 2
13:15 H	Piscina / Tiempo libre	Piscina / Tiempo libre	Piscina / Tiempo libre
14:15 H	Comida	Comida	Comida
15:00 H	Tiempo libre	Tiempo libre	DESPEDIDA
16:00 H	Taller	Taller	
17:00 H	Merienda	Merienda	
17:30 H	ACTIVIDAD 3	Gymkhana Temática	
19:15 H	Piscina / Tiempo libre	Piscina / Tiempo libre	
20:15 H	Duchas	Duchas	
21:00 H	Cena	Cena	
22:00 H	Velada nocturna	Velada nocturna	

**OPCIÓN A.**

**ACTIVIDADES INCLUIDAS E IMPARTIDAS EN INGLÉS:**

- Juegos y deportes alternativos
- Dinámicas grupales
- Multiaventura (circuito multiaventura, rocódromo, supertirolina 250m)
- Gymkhanas temáticas (fantasia, pirata, disney, olimpiadas, ...)
- Rutas senderismo
- Talleres
- Veladas nocturnas

**TALLERES TIPO:**

- MANUALIDADES
- YOGA
- RELAJACIÓN
- PINTURA
- IMPROVISACIÓN

**OPCIÓN B. CAMPAMENTO INGLÉS 3 DÍAS / 2 NOCHES:**

**OPCIÓN B.**

**ACTIVIDADES INCLUIDAS E IMPARTIDAS EN INGLÉS:**

- Juegos y deportes alternativos
- Dinámicas grupales
- Multiaventura (circuito multiaventura, rocódromo, supertirolina 250m)
- Talleres
- Veladas nocturnas

**ADEMÁS INCLUIAMOS:**

- Clases de 2 horas de conversación diarias en grupos reducidos (8-10 alumnos)

**TALLERES TIPO:**

- MANUALIDADES
- YOGA
- RELAJACIÓN
- PINTURA
- IMPROVISACIÓN

	DÍA 1	DÍA 2	DÍA 3
09:00 H	Llegada, Normas, Organización de grupos y habitaciones	Desayuno	Desayuno
10:00 H		Revisión de habitaciones	Revisión de habitaciones
10:30 H		ACTIVIDAD 1 <b>CONVERSACIÓN</b>	ACTIVIDAD 1 <b>CONVERSACIÓN</b>
12:00 H	Dinámica grupal de bienvenida	ACTIVIDAD 2 <b>CONVERSACIÓN</b>	ACTIVIDAD 2 <b>CONVERSACIÓN</b>
13:15 H	Piscina / Tiempo libre	Piscina / Tiempo libre	Piscina / Tiempo libre
14:15 H	Comida	Comida	Comida
15:00 H	Tiempo libre	Tiempo libre	DESPEDIDA
16:00 H	Taller	Taller	
17:00 H	Merienda	Merienda	
17:30 H	ACTIVIDAD 3 <b>CONVERSACIÓN</b>	Gymkhana Temática	
19:15 H	Piscina / Tiempo libre	Piscina / Tiempo libre	
20:15 H	Duchas	Duchas	
21:00 H	Cena	Cena	
22:00 H	Velada nocturna	Velada nocturna	



### ACTIVIDADES

- Windsurf
- Vela ligera
- Piragua
- Paddle Surf
- Big SUP
- Banana
- Raid Orientación
- Olimpiada acuática
- Torneo deportivo
- Balón Summo

### ACTIVIDADES OPCIONALES *(consultar)*

- Monitores coordinadores 24 Hrs.
- Excursión a Aquopolis (Cullera).
- Excursión a Mundomar (Benidorm).
- Bioparc + Albufera (Valencia).
- Ciudad de las Artes y las Ciencias
- Animación nocturna

### PLAYA OLIVA APARTOTEL

Disponemos de tres tipos de Alojamiento: Estudios, Apartamentos y Habitaciones Escolares.

Las habitaciones escolares están pensadas para dar solución a las necesidades de los escolares y con todos los servicios a un paso: centro de actividades náuticas, transporte, centros de salud, etc. Para la tranquilidad de todos, disponemos de un circuito cerrado de televisión y vídeo, tanto en el perímetro exterior como en las zonas comunes. El vídeo está vigilado 24 h. por el personal de recepción.

Junto al edificio del Hotel Playa Oliva está la instalación destinada a los escolares. Ambas instalaciones están completamente separadas y la comunicación entre ellas se realiza a través de la recepción, permanentemente vigilada. El edificio para escolares dispone de un "ala" con 5.000m2 destinados a dormitorios, vestuarios, baños, comedores, autoservicio, zonas de juegos, talleres y un magnífico jardín de 2000m2.

Disponemos de cuatro grupos de servicios, baños y duchas: dos femeninos y dos masculinos. los espacios son amplios funcionales y modernos.

### Oliva Surf

Oliva surf cuenta con más de 25 años de experiencia organizando viajes para escolares. En 2019 viajaron con nosotros más de 4.000 Escolares.

Ven a disfrutar de la playa más extensa, natural y salvaje de la costa valenciana.

La enseñanza de la vela precisa de una exigencia en los contenidos, una mejora continua de los procesos de aprendizaje y una revisión anual de los programas didácticos. Oliva surf cuenta con la primera escuela de vela oficial en la comunidad valenciana.

En 2012 inauguramos una moderna instalación hotelera, completamente adaptada para el uso de la población escolar, lo que garantiza la seguridad y la tranquilidad de todos: alumnos y padres. Consta de dos zonas bien diferenciadas, una de ellas dedicada plenamente a la formación y la enseñanza.

Comodidad es tener la base náutica a 5 min. andando, del hotel, sin correr riesgos al "ponerse en carretera", con un autobús, para llegar a las actividades náuticas. Aunque si queremos viajar ... estamos equidistantes de Valencia y Terra Mítica (70 km.)

Calidad es disponer de 3000 m2 dedicados exclusivamente para el ocio de los escolares: zonas verdes, diferentes zonas de juego y ambientación musical, etc. Esto es determinante para el éxito del viaje.

Servicio y atención al cliente: tener a nuestro servicio a 70 trabajadores, perfectamente coordinados, para todo lo que podamos necesitar. Servicio y calidad es contar con dos equipos diferentes de trabajo: náutica - ocio y tiempo libre.





## SEGURIDAD Y CALIDAD

20 años de EXPERIENCIA organizando viajes para escolares.  
LA PLAYA de Oliva: la más extensa y natural de la costa Valenciana.

SERVICIO y ATENCIÓN al cliente: 70 trabajadores, perfectamente coordinados, para todo lo que podamos necesitar.

Levantarse de la cama a las 09:00, desayunar tranquilamente y estar a las 10:00 en la base de actividades. O acabar las actividades a las 14:00 y poder estar sentado a la mesa, comiendo, a las 14:05. El Hotel dispone de 3.000m2 dedicados exclusivamente al ocio y esparcimiento de los escolares: zonas verdes, diferentes zonas de juego, ambientación musical, etc. Esto es determinante para el éxito del viaje.

La primera escuela de vela homologada en la Comunidad Valenciana. Una de las escuelas más grandes de España. Las cifras así lo dicen: 25 técnicos, cientos de licencias deportivas, más de 3.000 alumnos por año y cero accidentes.

Fuera del agua tenemos un programa de actividades espectacular y muy novedoso. Una escuela que tiene todo previsto para cualquier imprevisto, como realizar las actividades de animación en el propio hotel. Según convenga en cada momento. Que los alumnos dispongan de amplias zonas de sombra, en la playa, para protegerse del sol.

La enseñanza de la vela precisa de una exigencia en los contenidos, una mejora continua en los procesos de aprendizaje y una revisión anual de los programas didácticos.

SEGURIDAD: Con escolares la seguridad es la tranquilidad de todos, y ésta empieza en la propia instalación hotelera o albergue.

Habitaciones con muro de cristal. Con esto conseguimos un aporte de luz solar mucho más generoso y evitamos comportamientos no deseados. Además la habitación cuenta con un sistema autónomo que gestiona la aportación continua de aire limpio, la calidad del aire, la temperatura y la humedad relativa.

Control de accesos electrónico con cerraduras "auditables". Sistema de vigilancia y alarma con circuito cerrado de televisión y video en zonas comunes. Este sistema está vigilado 24 h. desde la recepción con un protocolo de alarmas para diferentes escenarios. La especial disposición de las habitaciones hace que se pueda saber o intuir fácilmente lo que está ocurriendo dentro sin tener que entrar a la propia habitación. La gestión del espacio es fácil y eficaz.

Desplazarse andando, para llegar a la base de actividades, durante cinco minutos, sin coger autobús, es mucho más seguro y saludable.

## RESTAURACIÓN Y MENÚ

LA PENSIÓN COMPLETA \* CONSISTE EN:

- Desayuno
- Almuerzo
- Comida
- Merienda
- Cena

\* MENÚ SEMANAL ORIENTATIVO, SUSCEPTIBLE DE CAMBIOS POR TEMPORADA (comidas y cenas):

### LUNES

Lasaña vegetal  
Redondo de pavo con patatas al horno  
Manzana  
Ensaladilla rusa  
Hamburguesa con patatas  
Natillas

### MARTES

Ensalada de lechuga y tomate  
Paella valenciana  
Yogourt fresa  
Palitos de pescado  
Hamburguesa con patatas  
Melón

### MIÉRCOLES

Empanadillas de atún  
Pollo asado con patatas en su jugo  
Pera  
Croquetas de jamón  
Tortilla de patatas  
Flan

### JUEVES

Ensalada de jamón y queso  
Arroz a banda  
Sandía  
Croquetas de bacalao  
Berenjenas rellenas  
Natillas de chocolate

### VIERNES

Espaguetis con atún  
Albóndigas a la jardinera  
Helado  
San Jacobos  
Emperador con patatas bravas  
Melocotón

### SABÁDO

Ensalada de lechuga y tomate  
Fideua  
Melón  
Calamares a la romana  
Pechuga plancha con patatas fritas  
Flan

### DOMINGO

Arroz tres delicias  
Lomo con patatas  
Yogourt  
Alitas de pollo  
Merluza al horno con patatas en su jugo  
Sandía



DESPIERTA AL GUERRERO QUE LLEVAS DENTRO!

# BATALLAS DE ARQUEROS

## ARCHERY TAG

### RESERVA TU PARTIDA



El archery Tag es pura diversión, es un deporte de estrategia que combina agilidad física y mental con importante descarga de adrenalina.



Adaptamos el material y la actividad a la condición física de los participantes. Hay material adaptado desde los 8 años.



Hay que formar dos equipos con un mínimo de 4 y un máximo de 12 jugadores en cada uno.





## CURSOS DE INMERSIÓN AL INGLÉS PARA ESCOLARES

- Ofrecemos cursos intensivos de habla inglesa, las 24 horas, diseñados con el fin de desarrollar la capacidad comunicativa en Inglés de los alumnos, es decir, la fluidez y espontaneidad hablando en Inglés, al mismo tiempo que disfrutan de una experiencia divertida e inolvidable.
- Nuestro compromiso es la enseñanza del inglés de forma natural y divertida.
- Actividades variadas centradas en las habilidades de comunicación: Reading, Writing, Listening and Speaking y programadas en función de los objetivos del área de inglés del nivel educativo del alumno.
- Preparación de forma indirecta, a través del juego, de los contenidos requeridos para la superación de los exámenes oficiales de Cambridge: starters, movers, flyers and KET.
- Trabajo en grupos de 10 alumnos por profesor en las actividades académicas y talleres.
- Todos nuestros coordinadores son nativos o bilingües con amplia experiencia docente.
- Contamos con una larga experiencia en la conducción de campamentos en inglés (desde 1992) por lo que nuestras actividades están diseñadas tanto desde el punto de vista docente como del de una perfecta convivencia.
- Disponemos de varias programaciones de Inmersión lingüística. No obstante, el horario y las actividades, así como el nivel de inglés o el método de enseñanza se podría coordinar con el propio centro.
- Sabemos que una de las preocupaciones de los padres o tutores son: el alojamiento y la restauración. El nuevo APARTOTEL PLAYA OLIVA, cuenta con todos los servicios a un paso: transporte, centros de salud, etc.
- El nuevo edificio está pensado para garantizar la seguridad y el confort de nuestros alumnos. No existen barreras arquitectónicas, ventanas o elementos que pudieran ser objeto de conflictos.
- En Oliva tenemos una de las playas más bonitas de España con una franja de arena limpia y fina de más de 10 km. Lo que nos permite aprovechar los recursos naturales, en los días soleados, para la práctica de deportes en la playa.
- El éxito del programa no solo reside en unos RRHH especializados, también se precisan las instalaciones adecuadas.
- Dentro del propio Hotel contamos con todas las instalaciones necesarias para desarrollar con solvencia el programa previsto: 11 salas, de 40 a 60m<sup>2</sup>, además de otros espacios comunes, como salas de juegos. Contamos con salas habilitadas, específicamente para: teatro, relato digital, estudio de televisión, compras (mercadillo) y manualidades.

## INMERSIÓN LINGÜÍSTICA

### INMERSIÓN INGLESA EN LA PLAYA:

Ofrecemos cursos intensivos de habla inglesa, las 24 horas, diseñados con el fin de desarrollar la capacidad comunicativa en Inglés de los alumnos, es decir, la fluidez y espontaneidad hablando en Inglés, al mismo tiempo que disfrutan de una experiencia divertida e inolvidable.



## ACTIVIDADES:

### - TALLERES EN AULAS TEMATIZADAS:

#### Theatre

El objetivo principal es aprender inglés a través del teatro, se trata de una forma fantástica de ayudar a mejorar la autoestima y la confianza de los niños, pero también es una manera idónea de aprender un nuevo idioma: una obra de teatro a base de improvisación, imaginación, música y baile, ...

#### Digital Story Telling

Se trata de la creación de una historia a través de un proceso que requiere el uso de la tecnología, adquiriendo, simultáneamente, un aprendizaje verbal-lingüístico (guion), y destrezas de valoración estética propias del relato fílmico: música, imágenes fijas o en movimiento, subtítulos, edición de secuencias ...

#### Role Play

Expresión inglesa para definir "juego de roles" ("interpretación de papeles"). Además del ocio lúdico, es una herramienta de aprendizaje muy eficaz, ya que anima a los niños a actuar en diferentes situaciones del día a día y a convertirse en participantes activos en su aprendizaje. Pueden desplazarse, ponerse en el lugar de otra persona, comunicarse y tomar decisiones.

#### TV Programmes

El objetivo principal es que los niños comprendan y experimenten cómo se construye un programa creativo documental para TV, además de aprender los elementos básicos para un análisis crítico de la información que reciben. También se trata de acercar a los niños a la construcción de los mensajes audiovisuales fomentando la creación, la innovación, el trabajo en equipo y el desarrollo de la competencia comunicativa en inglés.

### - SCIENCE IS FUN!:

#### Floating Paint Art

Taller de pintura libre y creativa para niños, que incentiva la capacidad y personalidad creadora e inventiva del niño, ayudándole a su desarrollo individual en la resolución de conflictos y la organización de ideas. Tiene como objetivo estimular la comunicación, la creatividad y la sensibilidad, y aumenta la capacidad de concentración y de expresión de los niños.

#### Active Volcano

Crear un modelo de volcán y hacerlo entrar en erupción es un experimento de ciencia divertido que enseña a los niños sobre las reacciones químicas.

#### Create an Aqueeduct

Los estudiantes deben crear un acueducto para pasar agua de un sitio a otro utilizando una variedad de materiales reciclados como tubos, cajas de cartón, envases de yogurt, botellas de plástico, ...

#### Discovery Class

Se entiende como aprendizaje por descubrimiento. Se promueve que el alumno adquiera conocimientos por sí mismo, de modo que el contenido que va a aprender no se presenta en su forma final, sino que debe ser descubierto por el alumno a través de experimentos prácticos, investigación, videos, etc.

- Y MUCHAS OTRAS ACTIVIDADES ... Master Chef, Colour Workshop with flowers, Treasure Hunt, Arts & Crafts, Outdoor Sports, Word Picture, Talent Show, ...



# Mejora tu Inglés DE ENERO A MAYO DE 2021

# 5 DÍAS

## EXCLUSIVIDAD

NUESTRO PROGRAMA SOLO  
ADMITE UN CENTRO POR SEMANA

¡TODO  
INCLUIDO!

# 254,50

€  
Por Persona

### El programa incluye:

- Día completo en inglés.
- Alojamiento especial y adaptado para escolares. Profesores alojados en el hotel.
- Desayuno, tentempié (media mañana), Comida, merienda y cena.
- Seguro de accidentes.
- Actividades deportivas.
- Entradas a la Ciudad de las Artes y las Ciencias. OPCIONAL: Oceanographic, Hemisfèric y Museo de las Ciencias.
- Profesores o monitores, nativos o bilingües.
- Cumplimiento legalidad vigente COVID-19 para grupos.
- Asistencia y vigilancia 24 hrs.

**CRONOGRAMA CLÁSICO**

Horas / Días	DAY 1	DAY 2	DAY 3	DAY 4	DAY 5
8:00-8:30	WAKE UP				
8:30-9:30	BREAKFAST				
9:30-11:00	LESSON		LESSON	LESSON	
11:00-11:30	SNACK				BOAT TRIP (WINNING TEAM)
11:30-13:00	CHECK-IN & PRESENTATION	MASTER CHEF	ROLE PLAY	THEATRE	
13:00-14:00	ICE BREAKING GAMES	DIGITAL STORYTELLING	TV PROGRAMMES	DIGITAL STORYTELLING	DIPLOMAS (CHECK-OUT)
14:00-15:00	LUNCH				
15:00-17:00	WORD PICTURE	BEACH GAMES		TREASURE HUNT	
16:00-17:00					
17:00-17:30	SNACK				
17:30-18:15	ROLE PLAY	LIP DUB	THE TRADE GAME	SUPER EGG	
18:15-19:00	TV PROGRAMMES			MUSIC & LYRICS	
19:00-19:45	THEATRE	HUMAN BINGO	MARKET WORKSHOP		
19:45-20:00	ASSESSMENT OF THE DAY				
20:00-21:00	SHOWER / FREE TIME				
21:00-22:00	DINNER				
22:00-23:45	THE BOARDER	TALENT SHOW	PARTY & PRESENTATIONS		
24:00					

Inmersión Inglesa





## SUMMER CAMP Campamento Náutico Bilingüe

Elige el tuyo para el próximo verano!!!

El alojamiento y la restauración son en el nuevo APARTOTEL PLAYA OLIVA, con todos los servicios a un paso: actividades náuticas, transporte, centros de salud, etc. El idioma del campamento será, de forma indistinta, el castellano y el inglés. Se realizarán actividades en una y otra lengua (por las tardes). Nuestro objetivo es despertar el gusto por la comunicación en inglés. No se trata de impartir clases para adquirir nuevos conocimientos, sino de dinámicas de ocio y tiempo libre en las que el inglés es el medio de comunicación. Los grupos de actividad se harán por nivel de inglés.

### > NÁUTICO

Este es el campamento genuino. Desde 1994.

Las actividades son: windsurf, vela ligera, piragua, banana, paddle sup, bodyboard, raid orientation, olimpiada acuática, animación deportiva y veladas nocturnas

### > NÁUTICO + KITESURF

Si tienes entre 12 y 17 años, y pesas más de 40 kg, puedes elegir este campamento. Este campamento es idéntico al náutico por las mañanas, con Kitesurf por las tardes.



## VIAJES FIN DE CURSO CON OPCIÓN BILINGÜE

Este es un VIAJE FIN DE CURSO náutico, con alojamiento y restauración en el nuevo APARTOTEL PLAYA DE OLIVA, con todos los servicios a un paso: transporte, centros de salud, etc.

La lengua del campamento será, de forma indistinta, el castellano y el inglés. Se realizarán actividades en una y otra lengua (por las tardes). Nuestro objetivo es despertar el gusto por la comunicación en inglés.

No se trata de impartir clases para adquirir nuevos conocimientos, sino de dinámicas de ocio y tiempo libre en las que el inglés es el medio de comunicación. Los grupos de actividad se harán por nivel de inglés (si un niño no comprende el ejercicio se le explica en castellano).



## PROGRAMA DIARIO

### Campamentos verano playa:

- 08:30 h. Despertar, aseo personal y de habitación
- 09:15 h. Desayuno
- 10:00 h. Comienzo de las actividades
- 14:00 h. Término de las actividades
- 14:15 h. Comida
- 15:00 h. Descanso
- 17:00 h. Comienzo de las actividades
- 20:00 h. Término de las actividades
- 21:30 h. Cena
- 22:00 h. Animación y veladas nocturnas
- 23:30 h. A dormir, que hay que descansar
- 24:00 h. Silencio



Consultar tarifas y fechas para la realización de los programas de INMERSIÓN LINGÜÍSTICA o CAMPAMENTOS BILINGÜES



La playa se encuentra justamente delante de la residencia. Junto a la residencia se encuentra la zona protegida de los humedales del Mar Menor de alto interés ecológico al ser una zona de paso de aves. Durante gran parte del año es habitual encontrar flamencos, garzas, cigüeñas, fochas, patos y otras aves frente a la residencia.

Es una zona turística pero que ha sabido conservar sus tradiciones y modos de vida, de forma que es un magnífico exponente del modo de vida de los españoles, sus tradiciones, su idioma y su modo de ser.

## ARBOLAR, FORMACIÓN Y OCIO ACTIVO

Arbolar es una empresa española dedicada, desde hace veinte años, a desarrollar programas turísticos, deportivos y recreativos. Especializada en la organización de campamentos, viajes de estudios, programas de turismo activo en régimen de “inmersión lingüística”, cursos de actividades náuticas, etc.

ARBOLAR, FORMACIÓN Y OCIO ACTIVO realiza:

- Campamentos de verano
- Campus deportivos
- Turismo Activo en régimen de inmersión lingüística.
- Concentraciones, convivencias, reuniones, etc. en nuestra Residencia y Centro de Turismo Activo
- Cursos de actividades náuticas (vela, piragüismo, windsurf, ...)

Nuestro centro de operaciones es la Residencia y Centro de Turismo Activo ARBOLAR, situada en la pequeña localidad de Los Urrutias, en pleno corazón del MAR MENOR, en el municipio de Cartagena (provincia de Murcia).

Inaugurada en el verano de 2004 nuestra residencia ofrece un servicio integral a los colectivos que usan nuestras instalaciones.

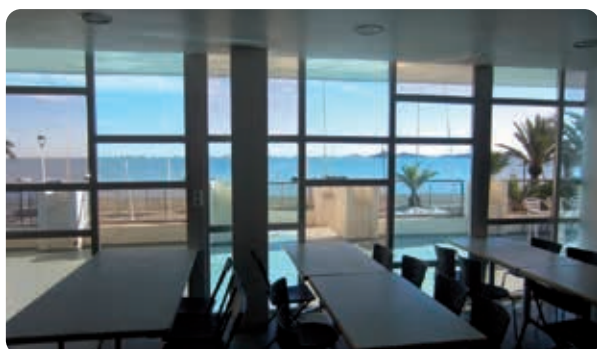
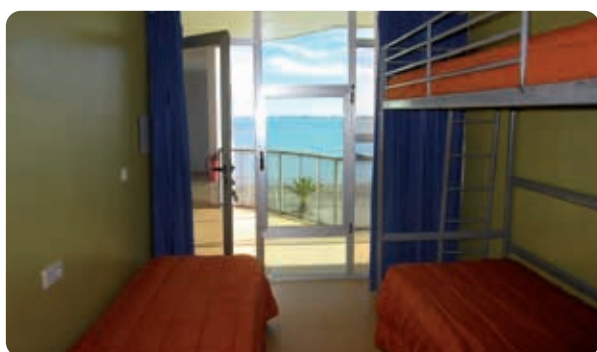

## INSTALACIONES:

- 64 plazas de alojamiento en el edificio principal y 40 plazas más en la zona de módulos
- Situada en primera línea de playa del Mar Menor
- 13 habitaciones en el edificio principal y 10 habitaciones modulares que pueden ser adaptadas para una ocupación de entre 2 y 7 plazas
- Todas las habitaciones están dotadas de aire acondicionado, calefacción, cuarto de baño y unas hermosas vistas al Mediterráneo (Mar Menor)
- Amplia terraza solarium
- Dotada de material para realizar actividades náuticas: Vela Ligera, Windsurf y Piragüismo
- Cocinas con menús de elaboración propia
- Comedor y sala multiusos
- Conexiones a Internet y WIFI en la instalación

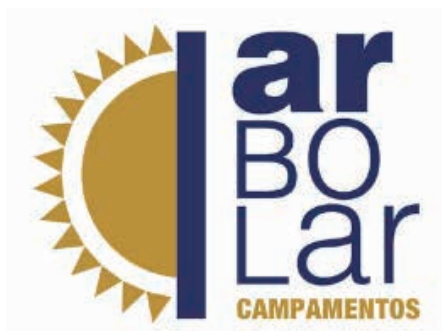

- Frutas: manzana, pera, plátano y sandía
- Lácteos: natillas vainilla, natillas chocolate, yogurt (natural azucarado y de sabores), flan de huevo y flan de vainilla

*Los menús y su distribución pueden sufrir variaciones en función del horario de incorporación y salida del grupo, al compartir el uso de la instalación y sus servicios con otro grupo, dependiendo de las actividades encargadas, etc.*

*En cualquier caso todos los cambios serán comunicados con tiempo y se acordarán con el responsable del grupo.*

### MONITORES

El personal de ARBOLAR Formación y Ocio Activo S. L. tiene el siguiente perfil profesional:

- Actividades de Vela, Windsurf y Piragüismo: Monitores de Vela con la titulación oficial de la Federación correspondiente). Licenciados Universitarios en Actividad Física y Deporte. Técnico en Actividades Físicas y de Animación Deportiva.
- Monitores de Tiempo Libre: Titulación oficial de la Consejería correspondiente en las diferentes Comunidades Autónomas.

### MANUTENCIÓN

Se realizan cuatro comidas al día.

#### DESAYUNOS:

- Zumo y leche
- Pan y bollería
- Cereales
- Mantequilla, mermelada y aceite

#### MERIENDAS

- Pieza de bollería o bocadillo
- Zumo, batido de yogurt, etc.

COMIDAS Y CENAS (ver ejemplo de Menús para 5 días)

### MENÚ TIPO PARA 5 DÍAS / 4 NOCHES:

	COMIDAS	CENAS
DÍA 1	Ensalada Especial: lechuga, tomate, zanahoria, maíz, atún,... Espaguetis Lomo a la plancha Fruta y lácteo	Ensalada de Pasta Hamburguesas Patatas Fritas Fruta y lácteo
DÍA 2	Ensalada Especial: lechuga, tomate, zanahoria, maíz, atún y huevo duro Ternera en salsa Patatas parisinas Fruta y lácteo	Ensaladilla Rusa Entremeses Emperador Plancha Fruta y lácteo
DÍA 3	Ensalada de lechuga y tomate Pollo al horno Patatas asadas Fruta y lácteo	Ensalada Tomate Arroz Tres Delicias Tortilla de patatas Fruta y lácteo
DÍA 4	Ensalada de lechuga y tomate Albóndigas en salsa Arroz blanco Fruta y lácteo	Ensalada de pasta Merluza empanada Patatas fritas Fruta y lácteo
DÍA 5	Ensalada Especial: lechuga, tomate, zanahoria, maíz, atún y huevo duro Calamares a la Romana Paella Fruta y lácteo	



### ORGANIZACIÓN:

- Entrada a partir de las 10:00 h., y salida a las 16:00 h. del último día concertado.
- El primer día la entrada a las habitaciones será a partir de las 12:00 h., y el último día la salida de las habitaciones a las 10:00 h. máximo. Se habilitarán habitaciones para utilizar como aseos y vestuarios.
- Rotaciones para las actividades náuticas. Se divide el grupo en 3 subgrupos que rotan por las 3 actividades (vela, windsurf/paddle surf, piragüismo). De esta forma, el participante realiza 1 hora de cada actividad por sesión.
- En el cambio de actividad se realiza un descanso de 10 minutos para beber agua, ir al aseo, etc.
- ARBOLAR se reserva el derecho a alterar el programa en función de la climatología. En caso de no poder realizarse alguna de ellas, los monitores organizan otras alternativas.
- ARBOLAR se reserva el derecho a alterar el orden de menús en función de las necesidades del servicio de cocina y siempre consultándolo con los responsables del grupo.
- Habrá una persona responsable de ARBOLAR que estará en contacto permanente con el coordinador.

### SEGURIDAD:

El primer día se explica a los participantes las medidas de seguridad de la instalación y de las actividades náuticas. Los monitores toman las medidas adecuadas para que los participantes se protejan de los efectos del sol y las altas temperaturas: uso de protección solar, camiseta en las actividades náuticas, uso de gorra y beber con continuidad. El control efectivo de la embarcación siempre está supervisado por el patrón, abortando cualquier posible maniobra errónea que suponga el mínimo riesgo. Todas las embarcaciones van equipadas con chalecos salvavidas y demás medios necesarios. En todo momento la organización mantiene una lancha rápida de apoyo en las cercanías de los barcos para coordinar la actividad e intervenir si fuera necesario. Los participantes deben saber nadar.



### MATERIAL NECESARIO

Para la estancia en el campamento se sugiere, además de las prendas usuales de la época del año en el que se desarrolle el programa, el siguiente equipamiento:

- Ropa y calzado deportivo
- Camiseta para navegar, tipo Tops de lycra para protegerse del sol y de las rozaduras del chaleco salvavidas
- Bañador
- 2 calzados de baño, tipo chanclas. Uno de ellos con sujeción al pie para navegar preferiblemente calzado tipo escarpín.
- Gorra
- Ropa de abrigo aunque sea verano
- Cremas de protección solar
- Útiles de aseo personal
- Toallas de baño y aseo
- Documentación personal y/o sanitaria





### INMERSIÓN LINGÜÍSTICA

Durante unos días vamos a viajar a Reino Unido. Transformaremos nuestra Residencia en una Residencia Juvenil “inglesa” y todas las actividades las realizaremos en este idioma. Los monitores solo van a hablar inglés, tendremos comidas típicas inglesas, hasta utilizaremos libras y peniques.

Queremos que los participantes recreen, de la forma más fiel posible, lo que sería una estancia en Reino Unido.

Durante la realización del programa los participantes realizarán un completo programa de actividades en inglés: náuticas (vela ligera y piragua), actividades recreativas (juegos, deportes, talleres,...), itinerarios medioambientales, excursiones y veladas nocturnas.

Todo ello con carácter eminentemente práctico y dando prioridad a las destrezas comunicativas orales.

El alojamiento será en La Residencia y Centro de Turismo Activo ARBOLAR al igual que el desarrollo de las actividades, contando con profesores nativos y bilingües para las clases de inglés.

#### EL PRECIO INCLUYE:

- Alojamiento
- Pensión Completa. incluye merienda, y las comidas del primer y último día
- Monitores toda la estancia
- Profesores nativos y bilingües para las clases de inglés
- Actividades programadas y material para su realización
- Sesiones Náuticas. Monitores y material: *embarcaciones de vela ligera y piraguas. Lancha de seguridad. Chalecos salvavidas*
- Ropa de cama
- Seguro de accidentes y Responsabilidad Civil

#### ACTIVIDADES:

- Clases de Inglés de carácter práctico, enfocadas a repasar vocabulario y expresiones de las actividades que se van a realizar ese día
- Actividades náuticas: vela ligera y piragüismo
- Actividades recreativas: itinerarios medioambientales, talleres, deportes y juegos en la playa.
- Veladas nocturnas: fiesta, cine, juegos, etc.
- Monitores de actividades durante las 24 horas. Ratio: 1 monitor por cada 10 alumnos.

#### METODOLOGÍA:

El programa se desarrolla a través de un proceso de aprendizaje práctico y vivencial impartido y dirigido por monitores nativos y bilingües

TEMPORADA	Estancia	Precio por plaza	Sesiones Náuticas
Temporada Baja	2 DÍAS / 1 NOCHE	77 €	1
	3 DÍAS / 2 NOCHES	153 €	2
	4 DÍAS / 3 NOCHES	228 €	3
	5 DÍAS / 4 NOCHES	305 €	4
Temporada Media	2 DÍAS / 1 NOCHE	89 €	1
	3 DÍAS / 2 NOCHES	178 €	2
	4 DÍAS / 3 NOCHES	266 €	3
	5 DÍAS / 4 NOCHES	355 €	4
Temporada Alta	2 DÍAS / 1 NOCHE	89 €	1
	3 DÍAS / 2 NOCHES	178 €	2
	4 DÍAS / 3 NOCHES	266 €	3
	5 DÍAS / 4 NOCHES	355 €	4

Temporada Alta, del 1 de junio al 31 de agosto  
 Temporada Media, del 15 al 31 de mayo y Semana Santa  
 Temporada Baja, resto del año

Precio por plaza IVA incluido

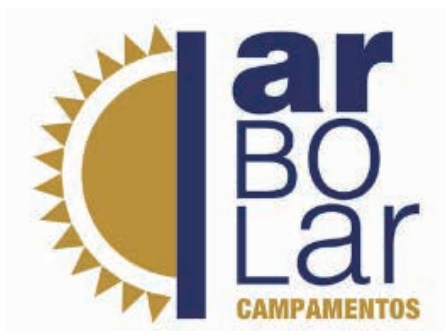

PROGRAMA TIPO DE 5 DÍAS / 4 NOCHES:

	MAÑANA	TARDE	NOCHE
DÍA 1	CHECK IN: Presentation of monitors. Presentation Games		Velada Musical games
DÍA 2	Treking in Carmoli and Mar Menor	Sailing and kayaking	Velada Talent Show
DÍA 3	Visit to Cartagena (Roman Theatre)	Beach Sports: rugby, criquet	Velada BBQ+ Karaoke
DÍA 4	Sandcastle Competition + Gimkana	Beach Games	Velada Party
DÍA 5	Photo Beach Race	CHECK OUT	

Las actividades y su distribución pueden variar en función del horario de incorporación y salida del grupo. La distribución de actividades puede variar también al compartir el uso de la instalación y sus servicios con otro grupo.

En cualquier caso todos los cambios serán comunicados con tiempo y se acordarán con el responsable del grupo.



HORARIO TIPO:

HORA	ACTIVIDAD
08:45 - 09:15 H	Desayuno
10:00 H	Actividades
13:15 H	Fin de actividades. Recogida de material. Descanso
13:45 - 14:30 H	Comida
16:00 H	Actividades
18:00 H	Merienda. Continúa la actividad
20:45 - 21:30 H	Cena
23:30 H	Fin de actividades. Silencio



Ver toda la información general sobre instalaciones, mantención, menús, organización, seguridad, material necesario, etc. en las páginas anteriores.



## PROPUESTA CURSOS INMERSIÓN LINGÜÍSTICA

### WelcomeBees 2021 - Águilas

#### 1. TIPOS DE PROGRAMAS.

- 1.1 Programa de inmersión en inglés en Águilas "Welcome to Britain - Bea Beach Hostel".
- 1.2 Programa de inmersión en francés en Águilas "Allez la France - Bea Beach Hostel".
- 1.3 Programa deportivo en inglés en Águilas "Welcome to Sports - Bea Beach Hostel."



### QUÉ INCLUYEN LOS PROGRAMAS:

- Programa de Inmersión lingüística en inglés, francés o inglés deportivo de 4 noches en Águilas, (Murcia).
- 4 noches de alojamiento en Bea Beach Hostel.
- Pensión completa + tentempié a media mañana + merienda + agua incluida en las comidas.

### DETALLE DE HABITACIONES Y DISTRIBUCIÓN EN BEA BEACH HOSTEL

- Distribución de habitaciones según disponibilidad.
- Habitaciones cuádruples y séxtuples con camas litera y baño propio.
- Total de camas: 54 niños + 2 habitaciones para los profesores gratis. *En caso de necesitar un disponibilidad de habitaciones mayor, consultar suplemento de alojamiento en Hotel Puerto Juan Montiel \*\*\*\*.*
- Ocupación mínima habitaciones cuádruples: 4 personas; Ocupación mínima habitaciones séxtuples: 6 personas. En caso de no llegar a completar la ocupación mínima por tipo de habitación, se deberá abonar la diferencia hasta completar el mínimo de pago por tipo de habitación.

### TARIFAS

PRECIO POR PERSONA Y PAQUETE	Welcome to Britain	Allez la France	Welcome to Sports *
15/03 - 11/06	382 €	381 €	369 €
14/06 - 25/06	426 €	425,50 €	413,50 €

Consultar precios para programas de otras duraciones. Disponemos de programas de 2 a 10 noches.

Consultar precios de alojamiento para grupos mayores a 54 personas en Hotel Puerto Juan Montiel\*\*\*\*.

- Precios por persona y paquete. IVA incluido.

- Oferta válida para grupo mínimo de 25 personas con estancia mínima de 2 noches (si el grupo disminuye considerablemente las plazas el precio puede sufrir variación).

- No acumulable con otras ofertas o descuentos.

### DETALLE DE LAS PENSIONES

- Los servicios de desayuno, almuerzo o cena serán servidos en los salones de Hotel Puerto Juan Montiel\*\*\*\* o de Bea Beach Hostel, a discreción de Bea Beach Hostel.
- Las pensiones contarán de un menú equilibrado avalado por un nutricionista.
- Las comidas incluirán agua.
- El servicio de tentempié a media mañana incluirá una ración de fruta y un botellín de agua por persona y día.
- El servicio de merienda incluirá un bocadillo y un botellín de agua por persona y día.
- Se podrán servir menús o alimentos específicos para clientes con intolerancias o alergias, siempre y cuando sea comunicado, al menos, 7 días de antes de la llegada del grupo.





► Programa disponible en diferentes formatos: **3 a 8 días**

De la mano de nuestro equipo de profesores y monitores nativos británicos, nuestros alumnos podrán disfrutar de un programa de inmersión lingüística, cultural y deportiva plagado de actividades divertidas, innovadoras y muy estimulantes a través de las que fomentamos principalmente la expresión oral en inglés de nuestros alumnos. La cultura del país y sus tradiciones son el eje sobre el que se desarrolla el programa.

► **Tenemos tres modalidades y temáticas**

**Original, Welcome Halloween (¡nuevo!) y Welcome Christmas (¡nuevo!)**

**¡Elige el que más te guste!**



► Programa disponible en diferentes formatos: **3 a 8 días**

Es un programa de inmersión lingüística, cultural y deportiva en lengua francesa plagado de actividades divertidas, innovadoras y muy estimulantes para los chavales. El aprendizaje del idioma se realiza a través de la historia, cultura, tradiciones y deportes típicos franceses. Se imparte por profesores y monitores nativos franceses o de países francófonos.

**ÚNICO EN LA REGIÓN DE MURCIA**

Este programa es el complemento perfecto para poner en práctica sus habilidades con el idioma y practicarlo 24 horas al día en un programa intensivo lleno de sorpresas



► Programa disponible en diferentes formatos: **4 a 11 días**

Cultural and linguistic immersion program developed by enthusiastic, experienced and qualified teaching professionals in order to meet the real needs of foreign students.

Our courses concentrate on giving a full immersion experience to enable language development. The children will not only know Spain much better but also will improve their accent, vocabulary and knowledge of our country. They will have a great and unforgettable experience.

**Sport, cultural and leisure activities by the beach play a very important role in this immersion experience.**

They are based on Spanish culture and tradition and are especially designed for our young students.



Todos nuestros programas se llevan a cabo en Águilas, un paraíso a orillas del Mediterráneo en la Región de Murcia (España). Además de poner en práctica un idioma con nuestro equipo de nativos, los alumnos se alojarán en Bea Beach Hostel, albergue de primer nivel situado en una zona residencial tranquila y segura junto al paseo marítimo y disfrutarán de la estupenda dieta mediterránea en el buffet del Hotel Puerto Juan Montiel 4\*.



ALOJAMIENTO

Juvenil, divertido, con espacios para el disfrute, bienestar y comodidad de nuestros huéspedes

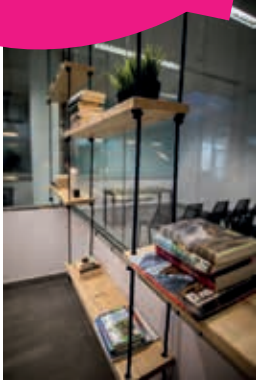

Entorno ideal y natural con espacios y paisajes únicos a orillas del mar Mediterráneo

ENTORNO



BILINGUAL & CULTURAL EXPERIENCES

PROFESORES Natives



### MAESTROS Y/O PROFESORES

- 1 profesor o maestro GRATIS por cada 25 personas de pago completo. Los profesores o maestros dormirán en habitaciones individuales, con posibilidad de compartir.
- Acceso a nuestra app "Exploravia", donde encontrarán información detallada de actividades, servicios y lugares de interés en Águilas.
- Acceso ilimitado a la piscina del Hotel Puerto Juan Montiel (previa reserva a través del coordinador y sujeta a disponibilidad).
- 1 Partida de Minigolf gratuita.
- 1 Partida de pádel gratuita. (Iluminación no incluida)
- Oferta exclusiva en el Spa del Hotel Puerto Juan Montiel con 10% en tratamientos.
- Merienda ni tentempié de media mañana incluidos para maestros o profesores.
- Wifi gratuita durante la estancia.
- Posibilidad de horas de inglés con nativo británico, bajo disponibilidad.
- Participación en el premio al profesor del año de los cursos de inmersión lingüística.

### OTROS SERVICIOS Y DATOS DE INTERÉS

- Minigolf: Se incluirá una sesión de minigolf gratuita por niño y estancia. Partida extra: 1,25 € / niño / servicio.
- Spa Party: Sesión privada de Spa para los participantes en los programas. Incluye acceso al Spa durante 2 horas y un refresco. 15,00 € / persona. Mínimo 20 personas por sesión. No incluye toalla ni chanclas.
- Pádel: 5,00 € / hora / pista. Material e iluminación no incluida en el precio. Consultar.
- Consultar precios de excursiones culturales en la Región de Murcia, así como para la excursión "Águilas, The British City" (conoce la herencia británica de Águilas).
- Consultar precios de traslados.
- Karting: consultar.
- Existe una ruta GR92 que parte desde la puerta de entrada a Puerto Deportivo Juan Montiel. Consultar ruta.
- Existen dos campos de fútbol en la playa de poniente, a 60m de Bea Beach Hostel.
- Posibilidad de usar las instalaciones del polideportivo municipal. Consultar precios.
- Posibilidad de alquiler de redes de voleibol. Consultar precios.
- Posibilidad de visitar el cine local. Consultar sesiones en versión original.
- Consultar precios Barco Don Pancho con acuerdo especial atraque en Puerto Deportivo Juan Montiel.
- Bautismo de golf. Consultar precios.

### DETALLE ACTIVIDADES NÁUTICAS EN PUERTO DEPORTIVO JUAN MONTEI

- Grupos de 20 a 29 niños por turno: 28,50 € / niño / día  
Precios netos, IVA Incluido, por día de actividad y persona.  
Los precios incluyen 3 horas de actividades diarias incluyendo: paddle-surf/big-sup y kayak.  
Mínimo 20 personas. Gratuidad de 1 profesor por cada 20 personas de pago completo.
- Grupos de 30 a 50 niños por turno: 22,50 € / niño / día  
Precios netos, IVA Incluido, por día de actividad y persona.  
Los precios incluyen 3 horas de actividades diarias incluyendo: paddle-surf/big-sup y kayak.  
Mínimo 20 personas. Gratuidad de 1 profesor por cada 20 personas de pago completo.





## WELCOME TO YOUNG BRITAIN

Octubre-Junio

El programa Welcome to Young Britain es un programa de inmersión lingüística y cultural elaborado por profesionales titulados de la enseñanza en Reino Unido y adaptado a las necesidades reales de los estudiantes españoles. No sólo conocen Reino Unido mucho mejor, sino que mejoran su acento, vocabulario y conocimiento del idioma, pierden el miedo a hablar inglés y realizan una auténtica inmersión cultural muy divertida del país anglosajón.

### Profesionales

Al frente de este programa se encuentran profesionales con amplia trayectoria en la enseñanza (Profesores y Maestros) así como en la monitorización de grupos y actividades deportivas (Monitores) con alta capacitación profesional en sus países de origen, todos nativos de habla inglesa y experiencia con estudiantes de todas las edades.

### Grupos

A la llegada, se divide al grupo en 4 subgrupos (dependiendo del número de estudiantes) dedicado a cada una de las 4 comarcas del Reino Unido, 4 símbolos, 4 banderas, o cualquier identificación típicamente británica. Estos 4 grupos de trabajo rotarán su aprendizaje de cada comarca con sus tradiciones, juegos, historia, geografía, personajes famosos, inventos más representativos.

### Actividades

Como parte fundamental de este programa, las actividades deportivas, culturales, de ocio y tiempo libre van marcadas por la tradición y la cultura británicas y copan una banda ancha del horario del mismo, lo que lo hace más divertido, lúdico y especialmente diseñado para los estudiantes jóvenes que ven en estas actividades el gran aliciente del programa.

### Régimen alimenticio

Menús adaptados a las necesidades de los estudiantes celíacos, intolerantes y vegetarianos.

## ALLEZ LA FRANCE

Octubre-Junio

Programa de inmersión lingüística y cultural elaborado por profesionales titulados de la enseñanza en Francia y adaptado a las necesidades reales de los estudiantes españoles. No sólo conocen Francia mucho mejor sino que mejoran su acento, vocabulario y conocimiento del idioma, pierden el miedo a hablar francés y realizan una auténtica inmersión cultural muy divertida del país francófono.

### Profesionales

Al frente de este programa se encuentran profesionales con amplia trayectoria en la enseñanza (Profesores y Maestros) así como en la monitorización de grupos y actividades deportivas (Monitores) con alta capacitación profesional en sus países de origen, todos nativos de habla francesa y con experiencia con estudiantes de todas las edades.

### Grupos

A la llegada, se divide al grupo en 4 subgrupos (dependiendo del número de estudiantes) llamados como cuatro iconos representativos de Francia o cualquier identificación típicamente francesa. Estos 4 grupos de trabajo rotarán su aprendizaje de cada comarca con sus tradiciones, juegos, historia, geografía, personajes famosos e inventos más representativos.

### Actividades

Como parte fundamental de este programa, las actividades deportivas, culturales y de ocio y tiempo libre van marcadas por la tradición y la cultura francesas y copan una banda ancha del horario del mismo, lo que lo hace más divertido, lúdico y especialmente diseñado para los estudiantes jóvenes que ven en estas actividades el gran aliciente del programa.

### Régimen alimenticio

Nuestra sede posee menús adaptados a las necesidades de los estudiantes celíacos, intolerantes y vegetarianos.

## LOS PROGRAMAS 5 DÍAS / 4 NOCHES INCLUYEN:

- Profesores y monitores cualificados y formados, demostrada experiencia con grupos. Todos Nativos de habla inglesa o francesa.
- 4 noches de alojamiento en residencias / hostel: en Guardamar del Segura (Alicante), Los Alcázares (Murcia) y en Águilas (Murcia) tipo:
  - Bea Beach Hostel, Águilas
  - Albergue y Aula Maristas, Guardamar del Segura
  - Residencia Maristas de Guardamar del Segura

- Pensión completa con 5 comidas al día. Una comida, una cena y un desayuno serán británicos o franceses. Menús para todo tipo de intolerancias.
- Comida del día de la salida hacia su lugar de origen. (Picnic opcional).
- Material didáctico, adaptado al nivel de los alumnos.
- Servicio de botiquín y primeros auxilios, así como vigilante nocturno permanentemente.
- Actividades deportivas, culturales, didácticas y de ocio.

*El programa no incluye el transporte desde y hacia el lugar de origen.*



EJEMPLOS DE HORARIOS:

WELCOME TO YOUNG BRITAIN		IT'S ENGLISH TIME ÁGUILAS				MONITORES Nativos	
		De Lunes a Viernes (5 días, 4 noches)					
HORA	LUNES	MARTES	MIÉRCOLES	JUEVES	VIERNES		
8:00		BREAKFAST	BREAKFAST	BREAKFAST	BREAKFAST		
9:00		England	Scotland	Wales & Northern Ireland	Revision/reading, writing, visual and listening exam		
9:30							
11:00	ARRIVE		Snack!				
11:30	Welcome Presentation	England	Scotland	Wales & Northern Ireland	Goodbye Presentation and Diplomas		
13:00	LUNCH	LUNCH	LUNCH	LUNCH	LUNCH		
14:30	Football & Volleyball on the beach	Masterchef / Zumba	Fun Games on the Beach (Snack on the Beach)	Mini-Golf	Walk for Ice Creams		
17:00	Snack	Snack		Snack	Group depart		
17:30	GYMKHANA	YOGA & SCOTTISH DANCING		BRITISH PUB QUIZ			
19:00	S H O W E R & T E L E P H O N E T I M E						
20:00	DINNER	DINNER	DINNER	DINNER	Arrival to their own school and destination		
21:00	Welcome Party & Quiz	British Movie Night	Piyama Party	Just Dance & Karaoke Party			
22:30	S L E E P T I M E						

Este horario podrá sufrir modificaciones por parte de los profesionales nativos del equipo de Welcome Bees si así lo consideran necesario y para adaptar mejor la dinámica del grupo y la logística del mismo.

ALLEZ LA FRANCE		CULTURE ET LOISIRS				MONITORES Nativos	
		De Lunes a Viernes (5 días, 4 noches)					
HORA	LUNDI	MARDI	MÉRCREDI	JEUDI	VENDREDI		
8:30 / 9:00		Petit Déjeuner	Petit Déjeuner	Petit Déjeuner	Petit Déjeuner		
9:00		Présentation de la France: Répartition des élèves par groupes en fonction des régions	Histoires de France: Coutumes des Français	Célébrités de France: Lieux célèbres en France	Journée amusante!! (Platine de surprises)		
11:00	10:30 h Accueil, étalocation installation des élèves	Pause café	Pause café	Pause café	Pause café		
11:00 / 11:30	11:15 Bienvenue et présentation du programme						
11:30	12:00 Présentation des groupes et visite guidée	Culture et traditions (1)	Culture et traditions (1)	Jeux d'esprit (1)	Final Presentation: farewell and diplomas		
13:30		Déjeuner	Déjeuner	Déjeuner	Allocutions finales et remise des Diplômes		
14:30 / 15:00	Sieste	Sieste	Sieste	Sieste	Group départ		
15:00	Exposé sur les différents sports et jeux	Les Jeux traditionnels de mes grands-parents (Pétanque...)	Sports et jeux typiques de la France (divers)	Exposé sur l'OIF (pays de langue Française)			
17:00	Goûter	Goûter		Goûter			
17:30	Jeux d'esprit (1)	Ateliers		Excursion environnementale			
19:30	Douche et téléphone	Douche et téléphone	Douche et téléphone	Douche et téléphone	Arrival to their own school and destination		
19:30 / 20:30		DINER	DINER	DINER			
20:30 / 21:15		DINER	DINER	DINER			
21:15	Fête de bienvenue	Projet de films	Soirée culturelle	Fête (soirée dansante)			
22:30	A U L I T E						

Este horario podrá sufrir modificaciones por parte de los profesionales nativos del equipo de Allez la France si así lo consideran necesario y para adaptar mejor la dinámica del grupo y la logística del mismo.



## fernando de los ríos



CAMPA  
ocio y tiempo libre

### Residencia Fernando de los Ríos

La Residencia Fernando de los Ríos es un complejo de apartamentos que cuenta con las comodidades de un alojamiento universitario de primer nivel y la independencia de un piso. Nos encontramos en una zona tranquila y bien comunicada con los Campus Universitario, las estaciones de autobuses y tren, y el centro de la ciudad por medio de líneas urbanas (U3, SN5 y N7).

Los apartamentos están equipados y amueblados, diseñados para dos personas y concebidos para facilitar a los residentes su vida diaria, con una gran luminosidad, amplios espacios en un recinto cerrado y vigilado, y disponen de salón comedor, cocina, cuarto de baño y habitación individual.

### INSTALACIONES

- Apartamentos totalmente equipados y amueblados con capacidad para dos personas, dotados de salón comedor, cocina, baño y habitación individual.
- Zonas ajardinadas.
- Zona de Barbacoas.
- Piscina.
- Pistas deportivas.
- Gimnasio.
- Sala de Ocio (billar, fútbolín, mesa ping-pong).
- Lavandería con lavadoras y secadoras de monedas.
- Comedor.
- Sala de Formación.
- Videovigilancia 24h.
- Wifi gratuita.
- Sala de Estudio.
- Habitaciones individuales.
- Habitaciones dobles.
- Habitaciones triples.
- Habitaciones cuádruples
- Servicio de mantenimiento
- Limpieza del apartamento opcional
- Garaje con 20 plazas de coches y 10 plazas de motos.

### ACTIVIDADES

Visitas turísticas por Granada: La Alhambra, Albaycin, la Catedral, Plaza de Toros, ...

Talleres de expresión artística

Actividades deportivas: Trecking, Orientación, ...

Clases de flamenco

Talent Show

Chef

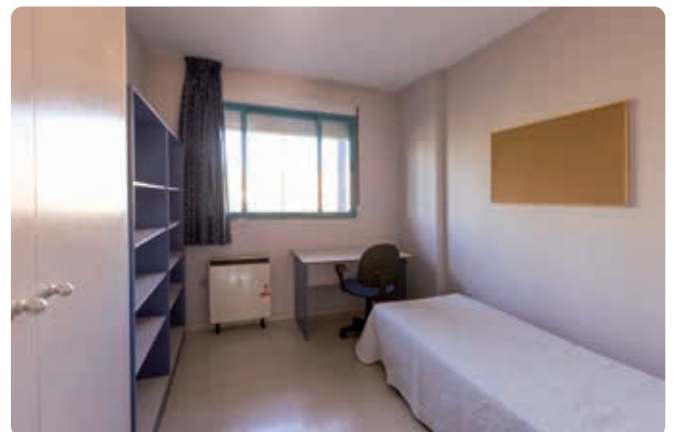



# fernando de los ríos



CAMPA  
ocio y tiempo libre



## BENEFICIOS DE LAS INMERSIONES LINGÜÍSTICAS:

- Aumento de la seguridad al hablar en otro idioma
- Incremento de la habilidad en la comunicación oral
- Mayor interés por aprender otros idiomas
- Disminución de la timidez
- Aumento de la autonomía personal.

### FECHAS:

Actividad disponible durante todo el año.

### EDAD RECOMENDADA:

A partir de los 4 años

## INMERSIÓN LINGÜÍSTICA

A través de nuestras actividades de inmersión lingüística buscamos que nuestros participantes sean capaces de mejorar el aprendizaje de la lengua inglesa.

Somos conscientes de las necesidades de los centros educativos, por lo que desarrollamos programas que sean un recurso complementario a la labor de los profesores en el aula.

Nuestro principal recurso es nuestro equipo humano, monitores nativos que potenciarán el aprendizaje y la diversión de los alumnos.

### Inmersiones lingüísticas ideales para:

- Educación Infantil
- Educación Primaria
- Educación Secundaria o ESO
- Bachillerato

## INSTALACIONES

Ofrecemos la posibilidad de realizar los programas de nuestros campamentos en la Residencia **Fernando de los Ríos** (Granada) en inglés porque la mejor manera de aprender es y pasándolo en grande con tus amig@s.

Nuestros monitores bilingües y profesores nativos de países anglosajones harán del aprendizaje la aventura más divertida!

## EL PRECIO INCLUYE:

- Todo el material para la realización de las actividades.
- Ratio: 1 monitor/a por cada 15 participantes
- Monitores bilingües y profesores nativos anglosajones
- Seguro de R.C. y Seguro de Accidentes.
- 1 Gratuidad para profesor/a cada 25 participantes.
- Hijos de profesores al 50% del precio.
- Reunión explicativa en el propio Centro Escolar con carácter gratuito para los padres de los participantes, si la misma es demandada por el Centro.
- Zona específica de profesores para su alojamiento y estancia.

## EXTRAS

Monitor extra: 112 € / día

Otros extras (excursiones, traslados, talleres especiales, ...):  
*consultar*

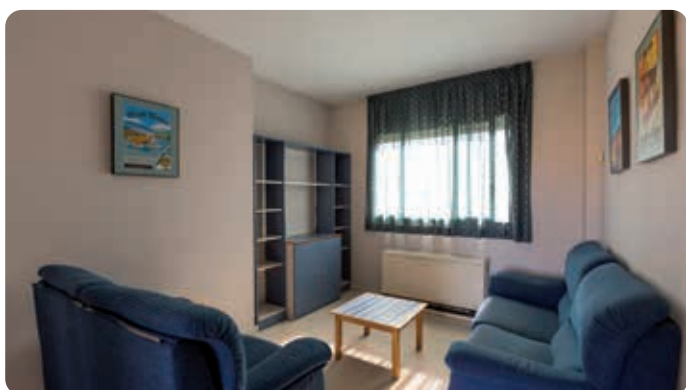



## REGULACIÓN JURÍDICA APLICABLE Y ACEPTACIÓN DE LAS CONDICIONES

El contrato, de obligado cumplimiento para ambas partes, en los términos previstos en el mismo, es instituido, por las cláusulas contenidas en las Condiciones Generales publicadas en este folleto, que completan y desarrollan la legislación específica aplicable sin contravenir. Se rige por las estipulaciones contenidas en el mismo y se complementa con lo preceptuado en Real Decreto legislativo 1/2 07 del 30 de Noviembre de 2007 y los reglamentos de las diversas Comunidades Autónomas, actualmente en vigor, sobre Agencias de Viajes a la fecha de edición del folleto, cuya aplicación será en función del ámbito territorial que corresponda, y demás normativa que le sea aplicable. El hecho de adquirir o tomar parte en algunos de los viajes publicados en el presente folleto, origina la expresa aceptación por parte del consumidor de todas y cada una de las Condiciones Generales, que se considerarán automáticamente incorporadas al contrato, sin que sea precisa su transcripción escrita individualizada en el mismo.

## ORGANIZACIÓN

La organización técnica de estos viajes ha sido realizada por Viajes Prestour, agencia mayorista con CIF A-81821928 con domicilio en Calle Ayala 83 - 28006 Madrid.

## INSCRIPCIONES Y REEMBOLSOS

En el acto de la inscripción y sin perjuicio del anticipo que autoriza el artículo 3 de la Ley de Viajes Combinados, la Agencia requerirá al menos un anticipo del 40% del importe total del viaje, no considerándose plaza alguna como comprometida en firme mientras no se efectúe dicho anticipo. El 60% restante deberá abonarse, al menos, siete días antes de la fecha de salida, pudiéndose considerar en caso contrario como la plaza anulada, aplicándose, en tal supuesto, las condiciones reseñadas en el apartado anulaciones. La confirmación de la reserva se efectuará a la entrega de los bonos y resto de documentación final del viaje que conforman el contrato.

## NUESTROS PRECIOS INCLUYEN:

1. El transporte de ida y regreso (cuando este servicio esté incluido en el contrato y según sus especificaciones).
2. El alojamiento en habitación doble y/o pensión alimenticia en el régimen contratado en cada caso en los hoteles o establecimientos elegidos o en otros similares en caso de sustitución.
3. Las tasas o impuestos de los establecimientos hoteleros.
4. La asistencia técnica durante el viaje, cuando este servicio esté específicamente incluido.
5. Todos los demás servicios y complementos que se especifican concretamente en los itinerarios correspondientes.
6. Los impuestos indirectos (IVA, I.G.I.C.), cuando estos sean aplicables. Los precios establecidos en el programa se han fijado en base a los Impuestos e IVA/IGIC vigente al 15/08/2012 cualquier modificación de los mismos será repercutida en el precio final del viaje.

Cuando se realice la contratación del viaje combinado como consecuencia de ofertas especiales, de última hora o equivalentes, a precio distinto del expresado en este folleto, ha de entenderse que los servicios comprendidos son únicamente aquellos que se especifican detalladamente en la oferta, aun cuando, a efectos de información general del destino, dicha oferta haga referencia a alguno de los programas descritos en este folleto. En las reservas de hoteles los precios son, generalmente, por persona y noche, estos precios están sujetos a determinados días de estancia mínima. En las reservas de apartamentos los precios son, generalmente, por apartamento y noche salvo indicación contraria, y están sujetos a determinados días de estancia mínima.

## NUESTROS PRECIOS NO INCLUYEN:

Transportes, visados, tasas de aeropuerto, certificados de vacunación, <extras> tales como cafés, vinos, licores, aguas minerales, regímenes alimenticios especiales, lavado y planchado de ropa, servicios de hotel opcionales, como parking (puede estar sujeto a horario y disponibilidad de plazas) o alquiler de TV, suplemento por animales domésticos, programa de animación, etc.; y en general, cualquier otro servicio que no figure expresamente como incluido en el precio.

## NOTAS IMPORTANTES SOBRE LOS APARTAMENTOS Y HOTELES

Apartamentos.- Al efectuar la reserva es imprescindible hacer la declaración correcta del número de personas que ha de ocupar el apartamento, siendo esta responsabilidad del cliente. En el alquiler de apartamentos, por lo general, ha de suscribirse in situ el correspondiente contrato de arrendamiento según el modelo oficial autorizado. Este contrato, en el que no es parte la Agencia Organizadora, debe ser firmado por el usuario, quien abonará la correspondiente fianza o seguro de responsabilidad civil para responder de los eventuales desperfectos, si aquella es exigida. La recogida de llaves, normalmente se efectúa en horas de oficina, en la propia conserjería del edificio o en el lugar que se indique en la documentación, realizándose, como norma general la entrada a partir de las 17:00 h. del día de llegada y el desalojo sobre las 10:00 h. del día de salida. Los apartamentos se entregan limpios y se deben dejar en las mismas condiciones, (de lo contrario el establecimiento podrá cobrar un suplemento). Los apartamentos no incluyen limpieza durante la estancia salvo indicación contraria. Hoteles.- La calidad y contenido de los servicios prestados por el hotel vendrá determinada por la categoría turística oficial, si la hubiere, asignada por el órgano competente. Dada la vigente legislación al respecto, que establece solo la existencia de habitaciones individuales y dobles permitiendo que algunas de estas últimas pueda habitarse una tercera cama, se estimará siempre que la utilización de la tercera cama se hace con el conocimiento y el consentimiento de las personas que ocupan la habitación. El horario habitual de entrada y salida en los hoteles está en función del primer y último servicio que el usuario vaya a utilizar. Como norma general, las habitaciones podrán ser utilizadas a partir de las 12:00 h. del día de llegada y deberán quedar libres antes de las 12:00 h. del día de salida. Normalmente las reservas quedan aseguradas hasta las 20:00 h. Cuando el servicio contratado no incluya el acompañamiento permanente de guía y en el supuesto que el usuario prevea su llegada al hotel o apartamento reservado en fechas u horas distintas a las reseñadas, es necesario, para evitar problemas y malas interpretaciones, comunicar con la mayor anticipación posible tal circunstancia al hotel o los apartamentos directamente. Igualmente debe consultar a la Agencia, en el momento de hacer la reserva, la posibilidad de poder llevar animales, pues generalmente no son admitidos en los hoteles y apartamentos. El servicio de alojamientos de hotel se entenderá prestado siempre que la habitación haya estado disponible para el cliente en la noche correspondiente, con independencia de que, por circunstancias propias del viaje combinado, el horario de entrada en el mismo se produzca más tarde de lo inicialmente previsto. Para la entrada a los restaurantes se requiere vestimenta formal.

## EQUIPAJES

El equipaje y demás enseres personales del usuario los conservará consigo, cualquiera que sea la parte del vehículo en que vayan colocados y, que se transporta por cuenta

y riesgo del usuario, sin que la Agencia Organizadora venga obligada a responder a la pérdida, robo, o daños que el mismo pudiera sufrir durante el viaje por cualquier causa, incluida la manipulación en traslados. En el supuesto de sufrir algún daño o extravío, se recomienda presentar, en el acto, la oportuna reclamación a la Compañía de Transportes.

## CONDICIONES ECONÓMICAS ESPECIALES PARA NIÑOS

Serán aplicables cuando el proveedor así lo disponga y siempre que el niño comparta habitación con dos adultos. El establecimiento puede solicitar justificante de la edad de los niños. Los niños hasta dos años, salvo indicación en contra, pagarán directamente en el hotel las cunas, servicios alimenticios y otros que se soliciten en el hotel.

## ANULACIONES Y CESIONES

En todo momento el usuario o consumidor puede desistir de los servicios solicitados o contratados, teniendo derecho a la devolución de las cantidades que hubiera abonado, tanto si se trata del precio total como del anticipo previsto anteriormente, pero deberá indemnizar a la agencia por los conceptos que a continuación se indican: En el caso de servicios sueltos: La totalidad de los gastos de gestión, más los gastos de anulación, si se hubieran producidos estos últimos. En el caso de viajes combinados:

- 1) Los gastos de gestión, más los gastos de anulación, si los hubiere.
- 2) Una penalización consistente en el 5% del total del viaje si el desistimiento se produce con más de diez días y menos de quince de antelación a la fecha de comienzo del viaje; el 15% entre los días 3 y 10, y el 25% dentro de las cuarenta y ocho horas anteriores a la salida. De no presentarse a la hora prevista para la salida, no tendrá derecho a devolución alguna de la cantidad abonada, salvo acuerdo entre las partes en otro sentido.

## ALTERACIONES

Cualquier imposibilidad de prestación de los servicios o alteraciones de los elementos de los mismos (incluido el precio), puesta de manifiesto por la Agencia Organizadora, a través de Detallista, al usuario antes del perfeccionamiento del contrato, no podrá justificar una solicitud de indemnización a la Agencia por parte del consumidor por incumplimiento de contrato, puesto que este todavía no se ha perfeccionado, enmarcándose dicha modificación del programa/folleto dentro del natural proceso de negociación del contrato. En ningún caso, todo aquello no incluido en el contrato de viaje combinado (ej. billetes de transporte desde el lugar de origen del pasajero hasta el lugar de salida del viaje, o viceversa, reservas de hotel en días previos o posteriores al viaje, etc...) serán responsabilidad del Organizador, no existiendo posibilidad de indemnizar por esos posibles gastos de servicio independientes en caso de que el viaje se cancele.

## RESPONSABILIDAD

Cuando el consumidor aprecie "in situ" la no ejecución o mala ejecución de los servicios de contratados, deberá comunicarlo inmediatamente al prestador de los mismos y en el plazo de 2 días hábiles a la Agencia Organizadora, con el fin de poderlo solucionar inmediatamente. La no realización de la comunicación a la Agencia Organizadora supondrá que sea el consumidor quien deba probar el incumplimiento en la ejecución del contrato ante la Agencia Organizadora o la Dirección General de Turismo y/o el Tribunal competente, puesto que fuera de ese plazo a la Agencia Organizadora le sería imposible la comprobación de la veracidad de lo alegado, así como el logro de una solución satisfactoria para todas las partes implicadas. En el caso que el consumidor considere que las soluciones arbitradas por la Agencia Organizadora no hayan sido satisfactorias, podrá interponer reclamación en el plazo de un mes a contar desde la fecha de regreso del viaje ante la citada Agencia Organizadora que será presentada a través de la Agencia Detallista que vendió el viaje y en la que se acreditará haber puesto de manifiesto el presunto incumplimiento en los dos días hábiles siguientes a su ocurrencia, sin perjuicio de la posible interposición de cualquier otra reclamación que se estime pertinente. No obstante, la interposición de cualquier reclamación derivada del contrato de viaje combinado no exime del pago del viaje en ningún caso. Cuando el viaje se efectúe en autocares propios o alquilados por la Agencia Organizadora, en caso de accidente, cualquiera que sea el país donde se produzca, el consumidor se somete expresamente a la legislación en materia de accidentes por carretera de la nación en que se halle matriculado el vehículo, pudiendo acogerse, en cuanto a daños personales se refiere, al seguro del mismo de acuerdo con el correspondiente cuadro de indemnizaciones previstas al efecto, y en virtud del cual dichas indemnizaciones serían pagadas a los interesados, beneficiarios o sus representantes legales en el país de matrícula del vehículo y precisamente en la moneda de curso legal del mismo. La agencia Organizadora no será responsable en ningún caso del desconocimiento e incumplimiento por parte del cliente de los horarios establecidos.

## VIGENCIA

La vigencia del programa / folleto será del 01/01/2021 al 30/12/2021. No obstante, serán válidos los cambios en dicha información, tanto en las características de los servicios incluidos como en los precios de los mismos, cuando lo hayan comunicado al consumidor antes de la celebración del contrato o se hayan acordado modificaciones entre las partes.

## IMPORTANTE

- A) REGÍMENES ALIMENTICIOS: Cuando el régimen sea de PC., se servirá desayuno, almuerzo y cena (no incluye bebidas), siendo el primer servicio a facilitar por el hotel la cena (no incluye bebidas), y el último el almuerzo del día de salida. En las reservas de MP, se servirá desayuno y cena, salvo acuerdo del cliente directamente con el hotel salvo hoteles que ya viene especificado los servicios a prestar. TI: Comprende la PC más los servicios adiciones que cada establecimiento conforme a sus especificaciones sobre los tipos de productos, horarios y dependencias aplique.
- B) En caso de ABANDONO DEL ALOJAMIENTO ANTES DE LA FECHA contratada, la Agencia Organizadora no se compromete a efectuar devolución alguna, salvo recibir escrito del hotel notificando la no facturación a la agencia organizadora de los días no disfrutados. El citado escrito deberá ser solicitado por los clientes en el establecimiento y deberá llevar el sello del mismo.
- C) DESCRIPCIÓN GRÁFICA: La descripción gráfica de los servicios, ha sido facilitada por los establecimientos, en las fechas de contratación por lo que la existencia y características de los mismos, está sujeta a posibles variaciones.
- D) PRECIOS Y DESCRIPCIÓN: serán válidos salvo error tipográfico.

Edita: Departamento de Publicidad de cntravel. Programación de: cntravel.

## PROTECCIÓN DE DATOS DE CARÁCTER PERSONAL

Viaje de Grupos Escolares informa al usuario de que los datos personales facilitados a la agencia para la contratación de los paquetes vacacionales, serán cedidos a Viajes Prestour para que puedan tramitar su solicitud. Podrán ejercer los derechos de acceso, rectificación, cancelación, limitación, supresión y oposición enviando un escrito a info@viajesdegruposcolares.com. Reglamento (UE) 2016/679 de 27 de abril de 2016, RGPD.

# GRUPOS·2021 INMERSIÓN LINGÜÍSTICA



AUTOCAR ORIGEN - DESTINO - ORIGEN NO INCLUIDO



INFORMACIÓN Y RESERVAS

**Fernando Prieto**

[fernando@viajesdegruposcolares.com](mailto:fernando@viajesdegruposcolares.com)

Tel. 672 43 26 43

[www.viajesdegruposcolares.com](http://www.viajesdegruposcolares.com)